

El presente documento es copia de la original del que se ha extraído esta copia. Toda reproducción o uso no autorizado sin el consentimiento expreso de la Aena, quedará sujeta a las sanciones establecidas en la Ley de Propiedad Intelectual y a las sanciones establecidas en la Ley de Propiedad Industrial. El presente documento es copia de la original del que se ha extraído esta copia. Toda reproducción o uso no autorizado sin el consentimiento expreso de la Aena, quedará sujeta a las sanciones establecidas en la Ley de Propiedad Intelectual y a las sanciones establecidas en la Ley de Propiedad Industrial.

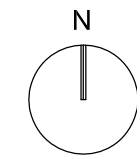

DELIMITACIÓN DEL SECTOR HOMOLOGADO PP4

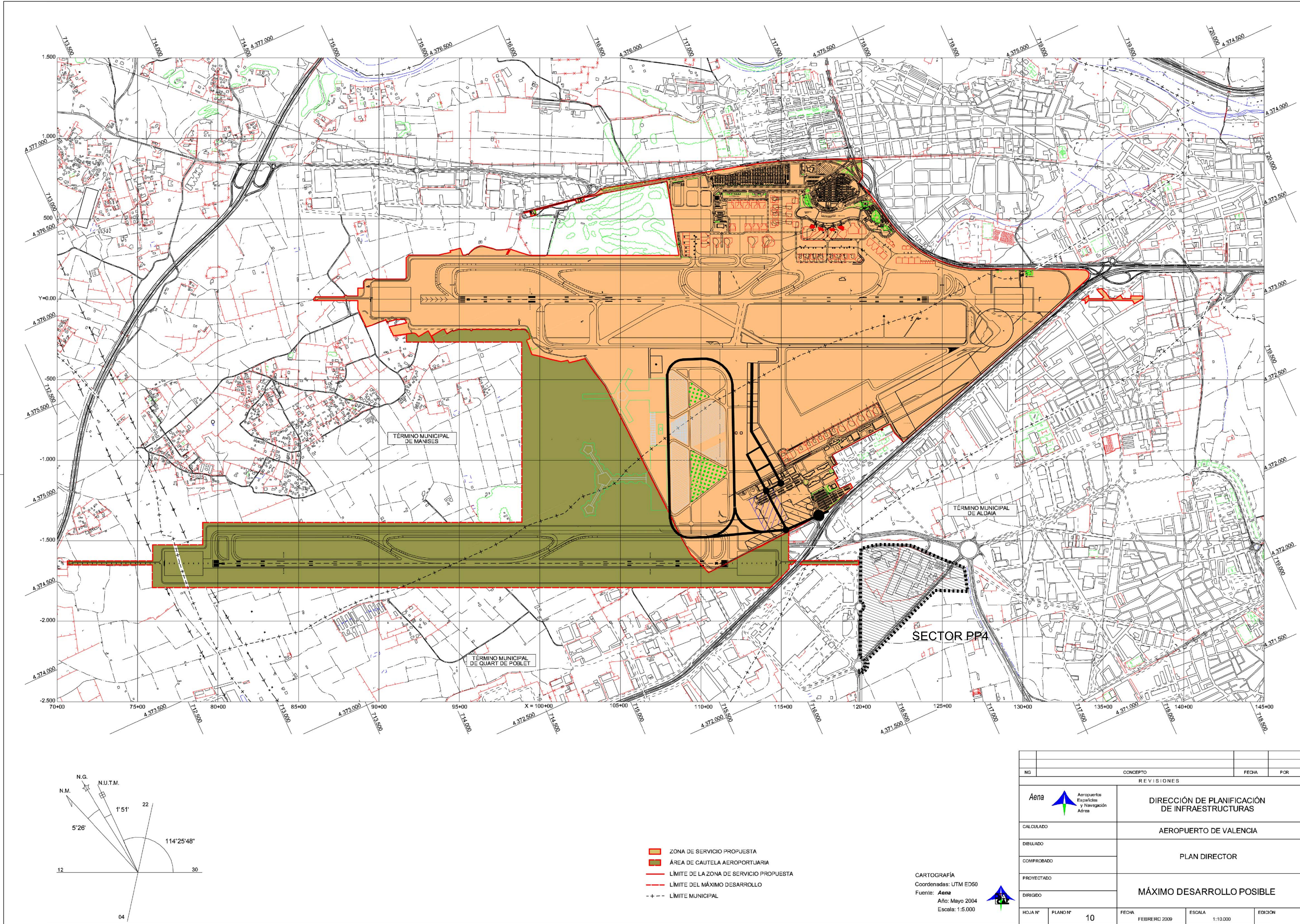
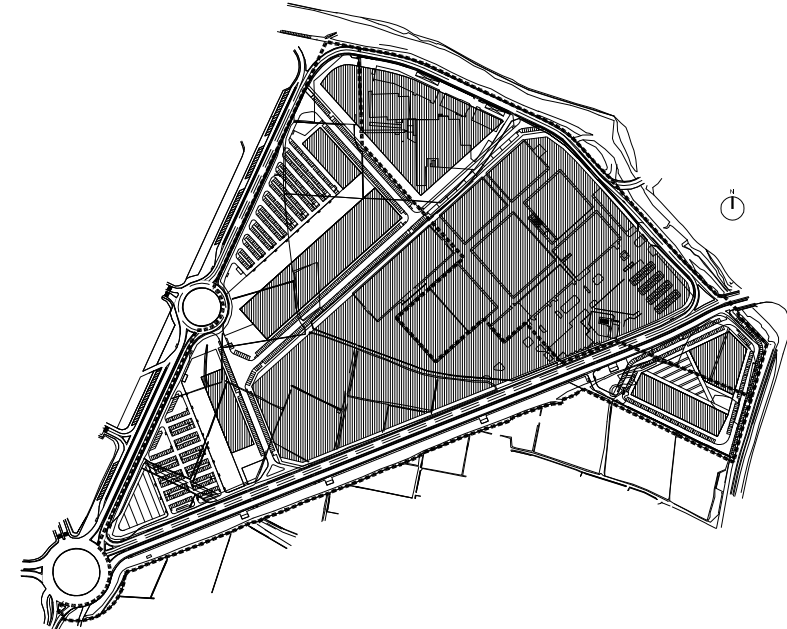

Ref: 03055MPPPmod03-106.d
Plano: INFORMACIÓN
Sistema Aeronáutico.
Revisión del Plan Director del
Aeropuerto de Valencia.
Máximo desarrollo posible.
(febrero 2009, en elaboración)
Escala: 1/12.500
Fecha: Noviembre 2009
Sustituye:

03055MPPPmod03

Modificación Puntual del
Plan Parcial modificado 03
Sector Homologado PP4

Aldaya - Valencia

Arquitectos
Por A.M.P. associats S.L.P.
Juan Afón Gómez

[Signature]

Arquitectos colaboradores:
Jordi Soler i Giménez
Elena Azcárraga Monzonis

PROMOTOR:



AICEQUIP
arquitectos & ingenieros

Gestor del Proyecto:

NG	CONCEPTO	FECHA	FOR
REVISIONES			
DIRECCIÓN DE PLANIFICACIÓN DE INFRAESTRUCTURAS			
AEROPUERTO DE VALENCIA			
PLAN DIRECTOR			
MÁXIMO DESARROLLO POSIBLE			
HOJA Nº	PLANO Nº	FECHA	EDICIÓN
	10	FEBRERO 2009	1:10.000



CALCULADO
DIBUJADO
COMPROBADO
PROYECTADO
DIRIGIDO

CARTOGRAFÍA
Coordenadas: UTM ED50
Fuente: Aena
Año: Mayo 2004
Escala: 1:5.000

