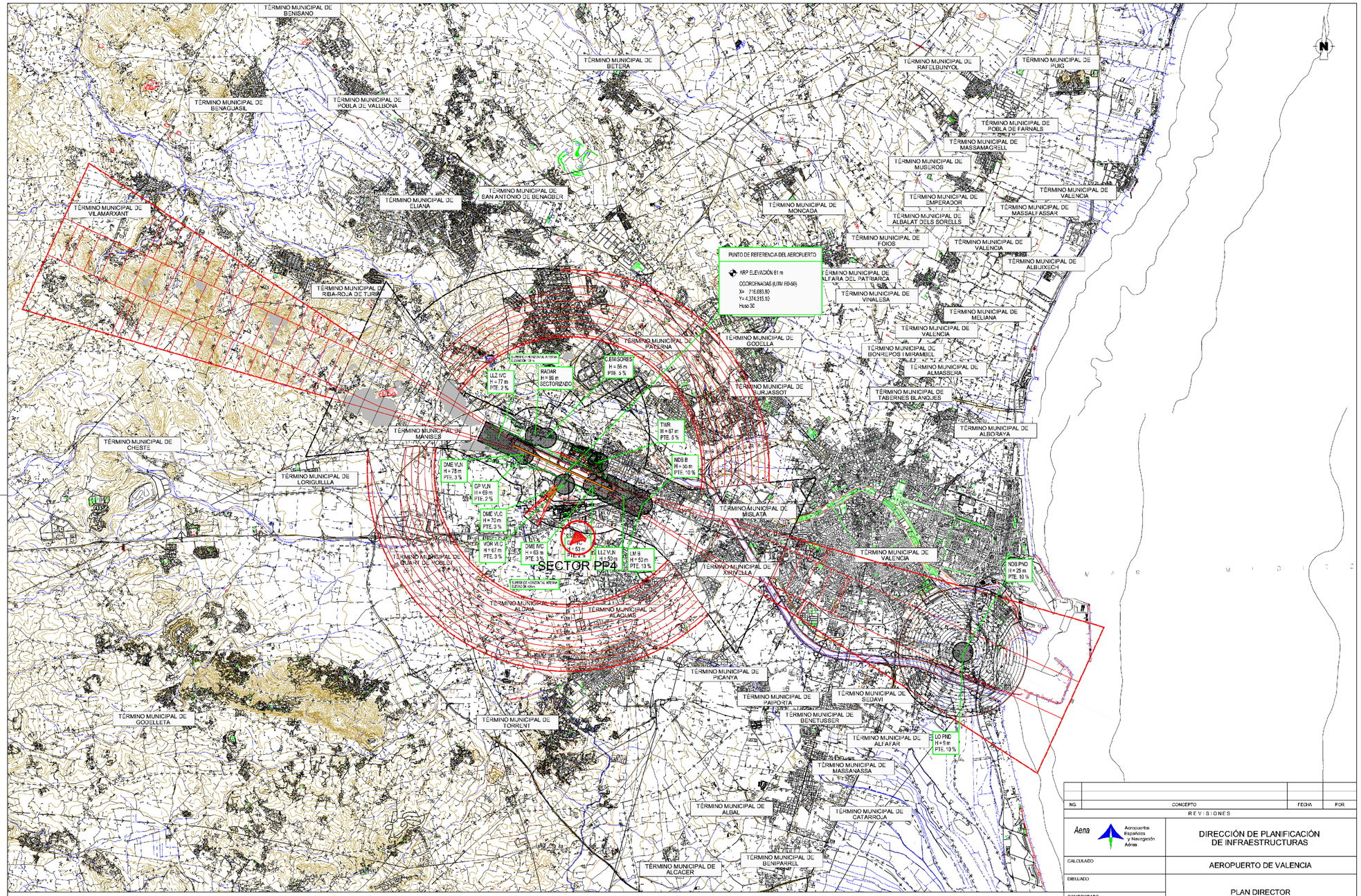

NO	CONCEPTO	FECHA	POR

REVISIONES

Aena — Aeropuertos Españoles y Navegación Aérea

DIRECCIÓN DE PLANIFICACIÓN DE INFRAESTRUCTURAS

CALCULADO

DIBUJADO

COMPROBADO

AEROPUERTO DE VALENCIA

PLAN DIRECTOR

PROYECTADO

DIRIGIDO

SERVIDUMBRES AERONÁUTICAS
SEGÚN R.D. 856/2008 DE 16 DE MAYO
SERVIDUMBRES DE AERÓDROMO Y RADIOELÉCTRICAS

HOJA Nº	PLANO Nº	FECHA	ESCALA	EDICIÓN
1	5.1	FEBRERO 2009	1:50.000	

N

DELIMITACIÓN DEL SECTOR HOMOLOGADO *PP4*

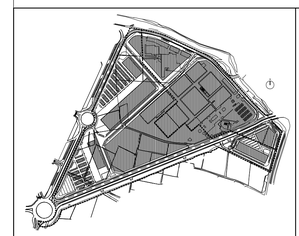

Ref: 03055MPPPmod03-**I06.g1**

Plano: **INFORMACIÓN**
Sistema Aeronáutico,Revisión Plan Director del Aeropuerto de Valencia. Servidumbres Aeronáuticas según R.D. 856/2008 de 16 de Mayo. Servidumbres de Aeródromo y Radioeléctricas.
(febrero 2009, en elaboración)

Escala: 1/100,000

Fecha: Noviembre 2009

Sustituye:

03055MPPPmod03

Modificación Puntual del Plan Parcial modificado 03 Sector Homologado *PP4*

Aldaia - València

Arquitectos
Por A.M.P. associats S.L.P
Juan Añón Gómez

Arquitectos colaboradores:
Jordi Soler i Giménez
Elena Azcárraga Monzonís

PROMOTOR:
AJUNTAMENT ALDAIA VALÈNCIA

Gestor del Proyecto : AICEQUIP arquitectos & ingenieros

03055MPPPmod03-I06.g1 El presente documento es cedido en calidad de uso a este Ayuntamiento. A.M.P. ASSOCIATS, S.L. (Mediterrani total i parcial) así como cualquier reproducción, cesión o tercero, requerirá la previa autorización expresa de la citada propiedad intelectual. Cualquier uso indebido será perseguido.