Firmado digitalmente por: CARLOS AUBAN NOGUES - NIF:22676296K Motivo: Aprobado definitivamente por la Comisión Territorial de Urbanismo de Valencia de 16 de julio de 2025.
Fecha y hora: 14.10.2025 08:40:44

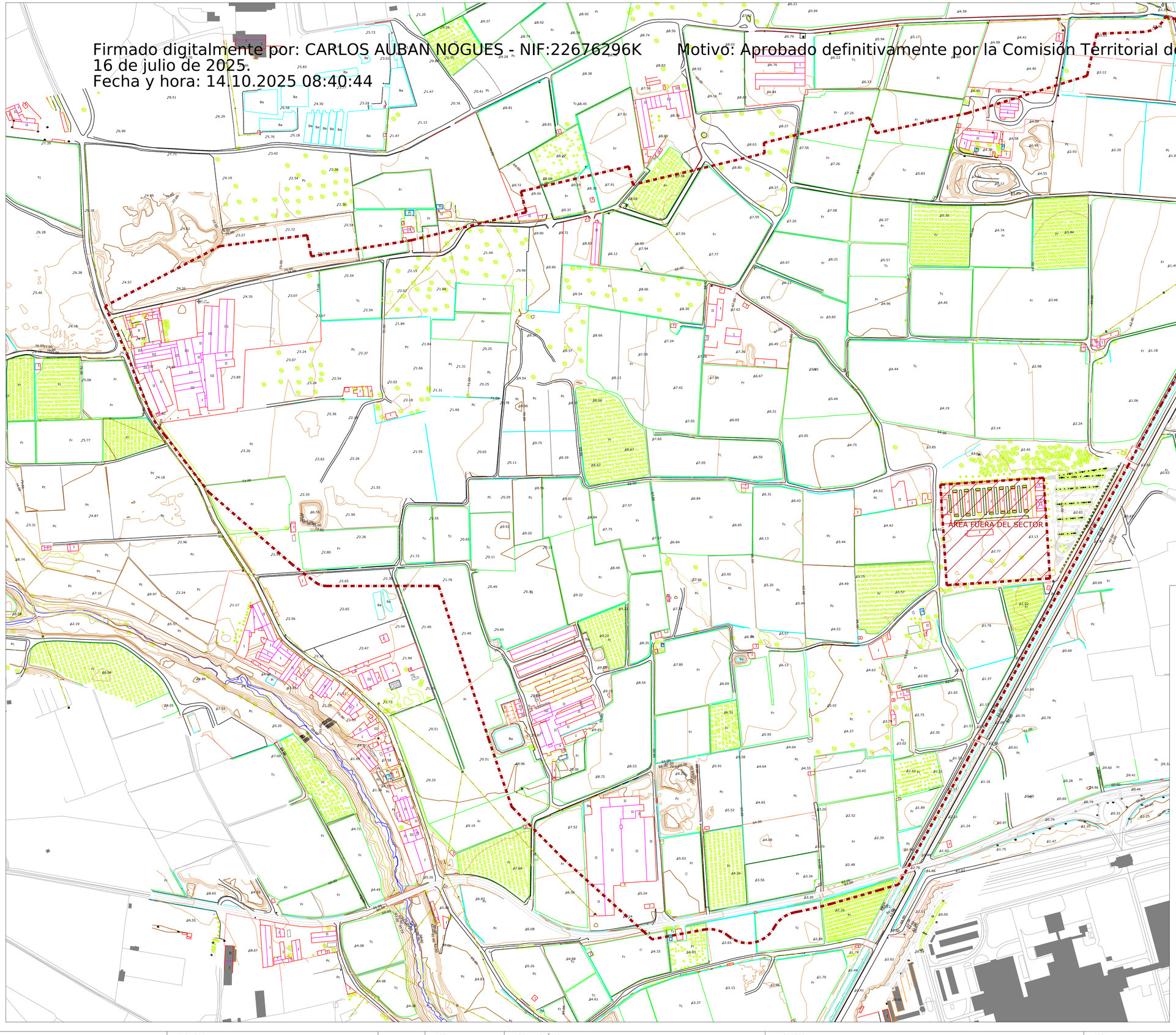

LEYENDA:

- LÍMITE DEL PLAN PARCIAL
- CAMINO ASFALTADO
- CAMINO
- BORDILLO
- MURO
- ALAMBRADA
- EDIFICACIÓN
- NAVE INDUSTRIAL
- PISCINA
- BANCAL
- LÍMITE CULTIVO
- ACEQUIA / CANAL
- BARRANCO
- 65.00 CURVA DE NIVEL MAESTRA
- 61.00 CURVA DE NIVEL NORMAL
- 64.64 COTA DEL TERRENO
- Fr USO AGRÍCOLA

AJUNTAMENT D'ALDAIA	PROMOTOR: U.T.E. PARQUE EMPRESARIAL DE ALDAIA	N	ESCALA: 1:2500	ESCALA GRÁFICA: 0 20 40 60 80 100 120 140 160 180 200	PROYECTO: HOMOLOGACIÓN MODIFICATIVA DEL PARQUE COMARCAL DE LA INNOVACIÓN - ALDAIA (VALENCIA)	FECHA: JUNIO 2025	Nº DE PLANO: INF-03

DESIGNACIÓN DEL PLANO: ESTADO ACTUAL. TOPOGRAFÍA DEL ENTORNO

AUTOR DEL PROYECTO: PALOMA CEBRIÁN SÁNCHEZ
Ing. Caminos, Canales y Puertos.