Firmado digitalmente por: CARLOS AUBAN NOGUES - NIF:22676296K Motivo: Aprobado definitivamente por la Comisión Territorial de Urbanismo de Valencia de 16 de julio de 2025.
Fecha y hora: 14.10.2025 08:43:15

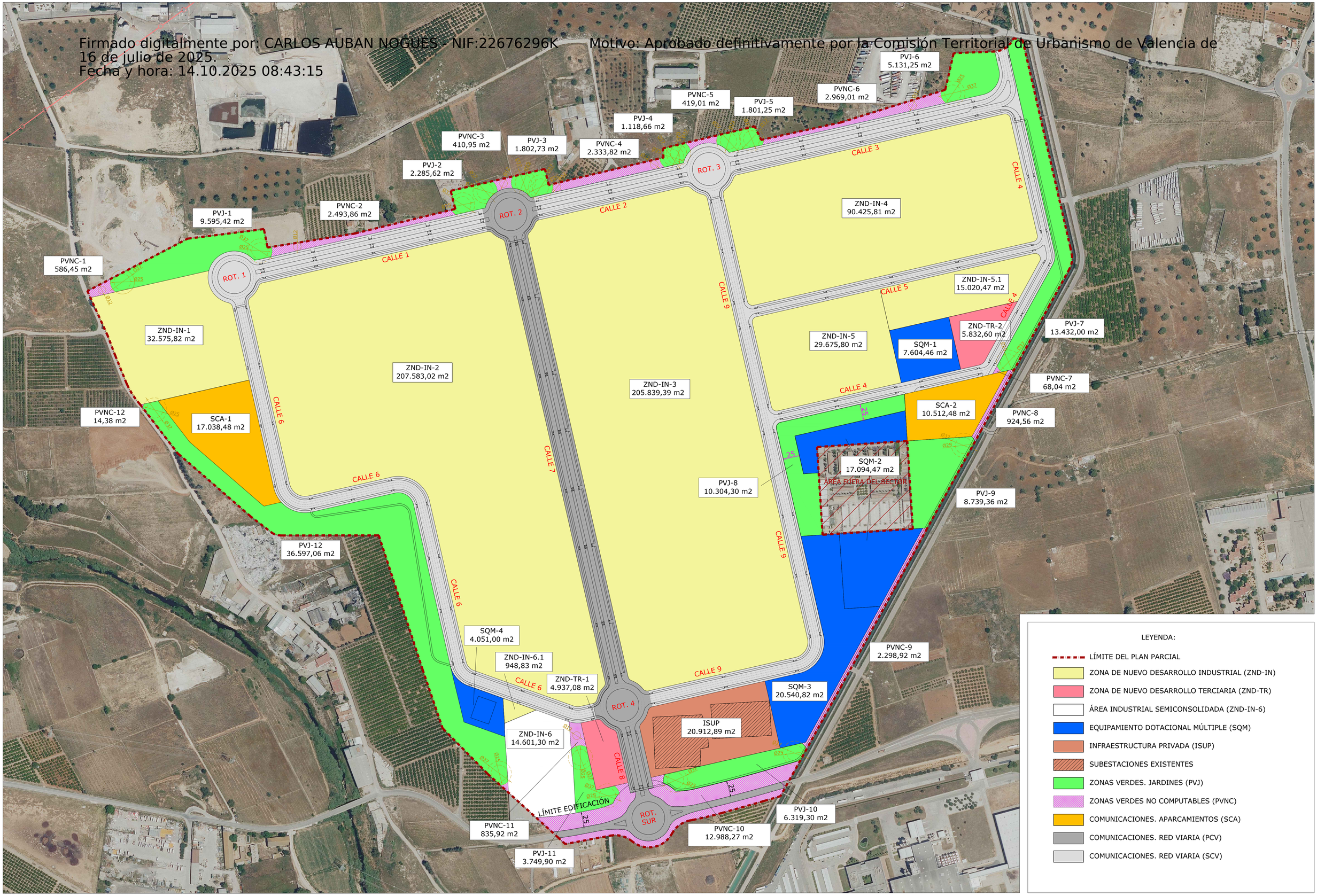

AJUNTAMENT D'ALDAIA	PROMOTOR: U.T.E. PARQUE EMPRESARIAL DE ALDAIA	N	ESCALA: 1:2500	ESCALA GRÁFICA: 0 20 40 60 80 100 120 140 160 180 200	PROYECTO: PLAN PARCIAL DEL PARQUE COMARCAL DE LA INNOVACIÓN ALDAIA (VALENCIA)	FECHA: JUNIO 2025	Nº DE PLANO: ORD-05	DESIGNACIÓN DEL PLANO: SUPERPOSICIÓN

AUTOR DEL PROYECTO: PALOMA CEBRIÁN SÁNCHEZ
Ing. Caminos, Canales y Puertos.

CEBRIAN SANCHEZ PALOMA - 74320668Z
Firmado digitalmente por CEBRIAN SANCHEZ PALOMA - 74320668Z
Fecha: 2025.09.17 13:12:42 +02'00'