

DOCUMENTO	IDENTIFICADORES	
PROYECTO: 02_PMS_Parc Empr. Pont dels Cavalls_AnxCartogr		
OTROS DATOS	FIRMAS	ESTADO
Código para validación: RVTHO-IY0EK-BTLGH Fecha de emisión: 26 de Abril de 2023 a las 12:32:04 Página 1 de 24		NO REQUIERE FIRMAS

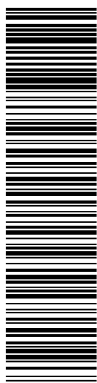

Puede verificar la autenticidad de este documento en https://www.oficinavirtual.aldia.es/portalCiudadano/portal/verificarDocumentos.do?pes_cod=2&ent_id=2&idioma=1. El documento no requiere firmas. Mediante el código de verificación puede comprobar la validez de la firma electrónica de los documentos firmados en la dirección web: https://www.oficinavirtual.aldia.es/portalCiudadano/portal/verificarDocumentos.do?pes_cod=2&ent_id=2&idioma=5

ANEXO
CARTOGRÁFICO

Parc Empresarial Aldaia

PONT DELS CAVALLS

PLAN DE
MOVILIDAD
Sostenible

para la implantación del
PARQUE COMARCAL DE INNOVACIÓN
"Pont dels Cavalls" de Aldaia

PROMUEVE:

UTE Parque Empresarial
Aldaia

COORDINA:

AJUNTAMENT
D'ALDAIA

ASISTENCIA TÉCNICA:

**soluciones
ambientales**

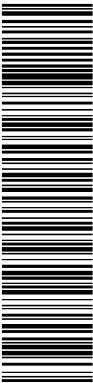

Puede verificar la autenticidad de este documento en https://www.oficinavirtual.ajdaija.es/portalCiudadano/portal/verificarDocumentos.do?pes_cod=2&ent_id=2&idioma=1 El documento no requiere firmas. Mediante el código de verificación puede comprobar la validez de la firma electrónica de los documentos firmados en la dirección web: https://www.oficinavirtual.ajdaija.es/portalCiudadano/portal/verificarDocumentos.do?pes_cod=2&ent_id=2&idioma=5

ÍNDICE DE PLANOS

ESTADO ACTUAL		
1.1	Situación	1/30.000
1.2	Infraestructuras lineales	1/30.000
1.3	Estado actual y usos en el ámbito	1/10.000
1.4	Infraestructura verde regional	1/30.000
1.5.	Red de transporte público. Autobús	
1.5.1	Red de transporte público. Autobús – Línea 106A	1/40.000
1.5.2	Red de transporte público. Autobús – Línea 106B	1/40.000
1.5.3	Red de transporte público. Autobús – Línea 160A	1/40.000
1.5.4	Red de transporte público. Autobús – Línea 160B	1/40.000
1.5.5	Red de transporte público. Autobús – Línea 161A	1/40.000
1.5.6	Red de transporte público. Autobús – Línea 161B	1/40.000
1.5.7	Red de transporte público. Autobús – Línea 161C	1/40.000
1.5.8	Red de transporte público. Autobús – Línea 162	1/40.000
1.5.9	Red de transporte público. Autobús – Línea 107	1/40.000
1.6	Red de transporte público. Ferroviario	1/30.000
1.7	Red de transporte público. Cobertura	1/15.000
1.8	Infraestructura ciclista	1/15.000
ESTADO PROYECTADO		
2.1	Área de estudio. Implantación	1/30.000
2.2	Usos previstos en la zona	1/10.000
2.3	Infraestructura ciclopeatonal propuesta	1/15.000
2.4	Transporte público propuesto. Trazado	1/30.000
2.5	Transporte público propuesto. Cobertura	1/15.000
2.6	Pendientes y distancias en el ámbito	1/15.000

DOCUMENTO	IDENTIFICADORES	
PROYECTO: 02_PMS_Parc Empr. Pont dels Cavalls_AnxCartogr		
OTROS DATOS	FIRMAS	ESTADO
Código para validación: RVTHO-IY0EK-BTLGH Fecha de emisión: 26 de Abril de 2023 a las 12:32:04 Página 3 de 24		NO REQUIERE FIRMAS

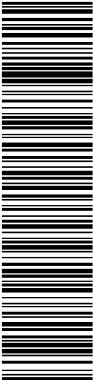

Puede verificar la autenticidad de este documento en https://www.oficinavirtual.aldia.es/portalCiudadano/portal/verificarDocumentos.do?pes_cod=-2&ent_id=2&idoma=1 El documento no requiere firmas. Mediante el código de verificación puede comprobar la validez de la firma electrónica de los documentos firmados en la dirección web: https://www.oficinavirtual.aldia.es/portalCiudadano/portal/verificarDocumentos.do?pes_cod=-2&ent_id=2&idoma=5

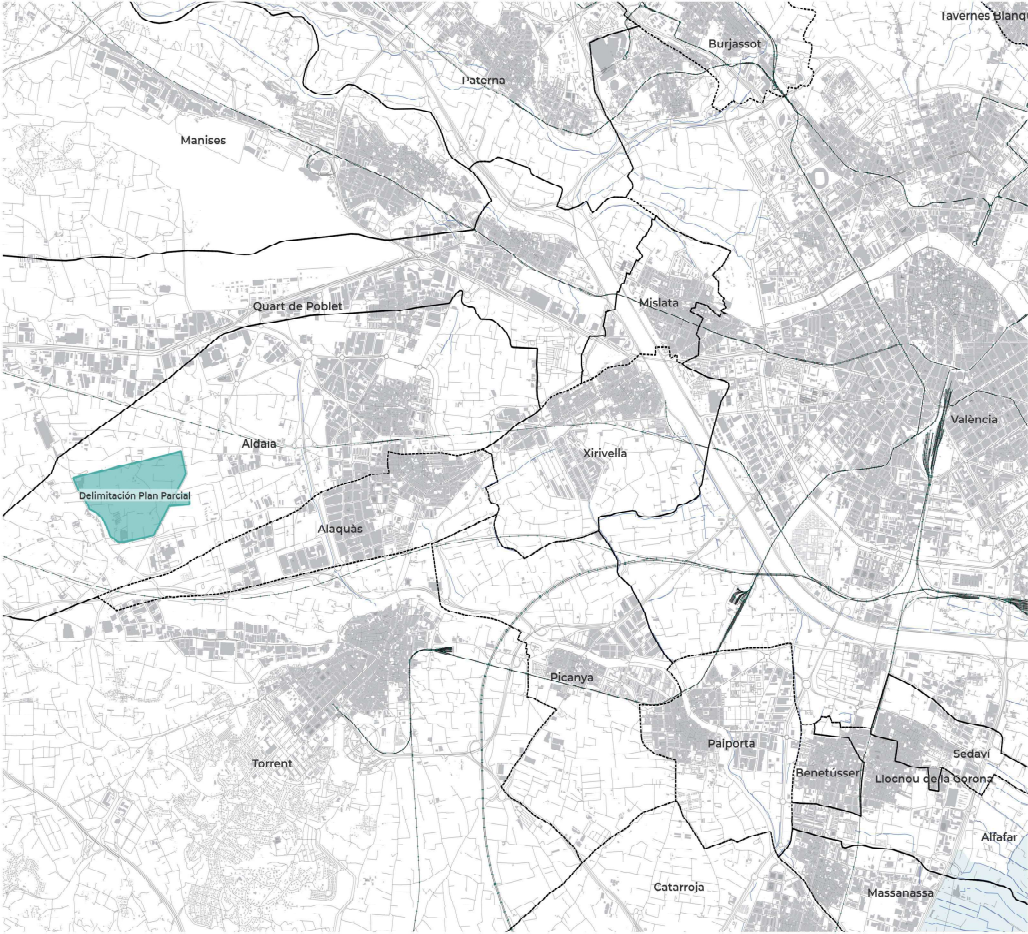

1.1 SITUACIÓN Y ENTORNO

Fuentes: Geoportal IGN, CNIG, Sede Catastro, INE
Documental y Bibliográfica, Elaboración propia

Escala numérica: 0 500 1000 1500

**PLAN DE MOVILIDAD SOSTENIBLE
PARQUE COMARCAL DE LA INNOVACIÓN
"Pont dels Cavalls" de Aldia**

Coordinador: Ayto. Aldia Asesoría: **imedes** Fecha: Marzo 2023

Elaborador: UTE Parque Empresarial Aldia

DOCUMENTO	IDENTIFICADORES	
PROYECTO: 02_PMS_Parc Empr. Pont dels Cavalls_AnxCatogr		
OTROS DATOS	FIRMAS	ESTADO
Código para validación: RVTHO-IY0EK-BTLGH Fecha de emisión: 26 de Abril de 2023 a las 12:32:04 Página 5 de 24		NO REQUIERE FIRMAS

Puede verificar la autenticidad de este documento en https://www.oficinavirtual.aldia.es/portal/Ciudadano/portal/verificarDocumentos.do?pes_cod=2&ent_id=2&idioma=1 El documento no requiere firmas. Mediante el código de verificación puede comprobar la validez de la firma electrónica de los documentos firmados en la dirección web: https://www.oficinavirtual.aldia.es/portal/Ciudadano/portal/verificarDocumentos.do?pes_cod=2&ent_id=2&idioma=5

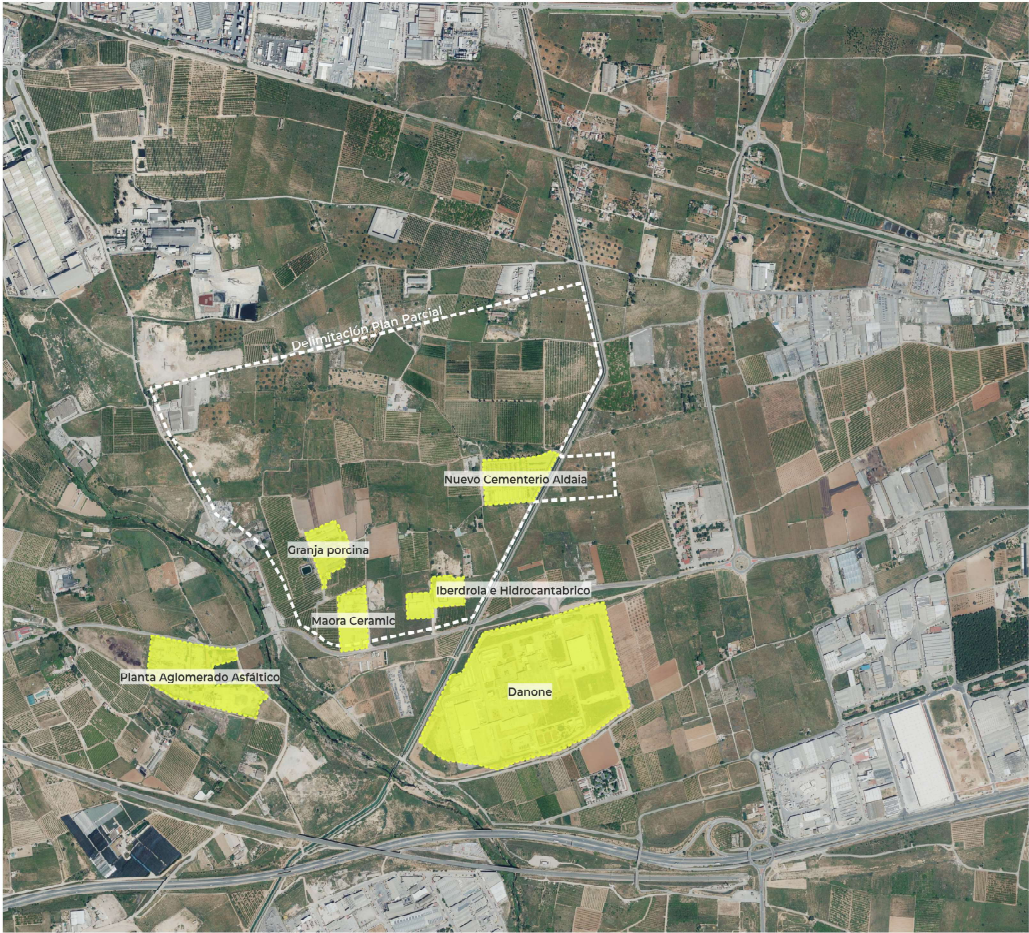

1.3 ESTADO ACTUAL Y USOS PREVISTOS EN EL ÁMBITO
Fuentes: Geoportal IGN, Sede Catastro, INE Documental y Bibliográfica, Elaboración propia

0100200300400

metros

0100200300400

metros

PLAN DE MOVILIDAD SOSTENIBLE
PARQUE COMARCAL DE LA INNOVACIÓN
"Pont dels Cavalls" de Aldaia

Coordinador: Ayto. Aldaia

Planificador: UTE Parque Empresarial Aldaia

Asesoría: iMedes

Fecha: Marzo 2023

DOCUMENTO	IDENTIFICADORES	
PROYECTO: 02_PMS_Parc Empr. Pont dels Cavalls_AnxCatogr		
OTROS DATOS	FIRMAS	ESTADO
Código para validación: RVTHO-IY0EK-BTLGH Fecha de emisión: 26 de Abril de 2023 a las 12:32:04 Página 6 de 24		NO REQUIERE FIRMAS

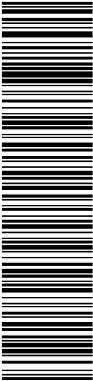

Puede verificar la autenticidad de este documento en https://www.oficinavirtual.aldia.es/portalCiudadano/portal/verificarDocumentos.do?pes_cod=-2&ent_id=2&idioma=1 El documento no requiere firmas. Mediante el código de verificación puede comprobar la validez de la firma electrónica de los documentos firmados en la dirección web: https://www.oficinavirtual.aldia.es/portalCiudadano/portal/verificarDocumentos.do?pes_cod=-2&ent_id=2&idioma=5

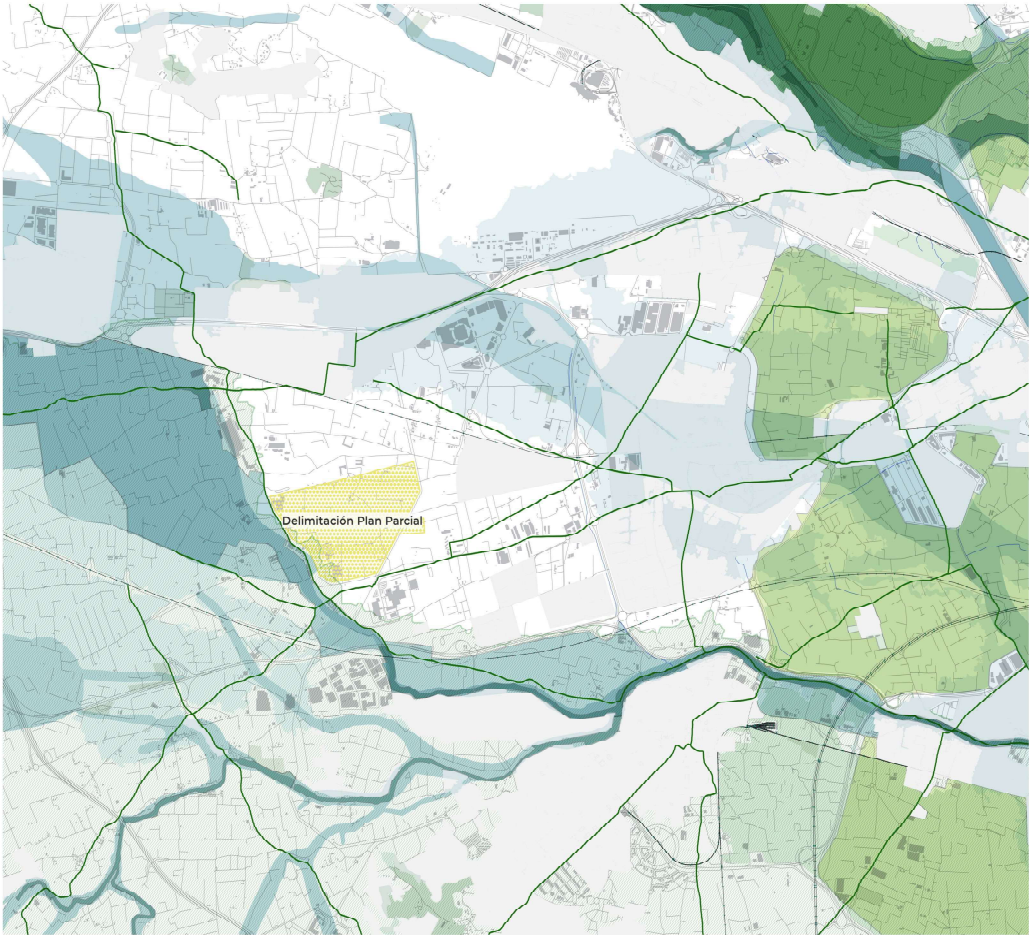

Leyendas:

Infraestructura Verde regional

- espacios naturales protegidos
- Red Natura 2000
- Zonas Húmedas
- Áreas influencia D1
- Erosión de inestabilidad
- Tarreno Escarpado
- Vías Perforadas
- Irrele

Corredores territoriales ETCV

- Planicie
- Irrele

1.4 INFRAESTRUCTURA VERDE REGIONAL

Fuentes: Geportal IDCV, CNIG, Sede Catastro, INE
Documental y Bibliográfica, Elaboración propia

Escala: 0 200 1000 1200

**PLAN DE MOVILIDAD SOSTENIBLE
PARQUE COMARCAL DE LA INNOVACIÓN
"Pont dels Cavalls" de Aldia**

Coordinador: Ayto. Aldia
Ponente: UTE Parque Empresarial Aldia
Asesoría: imedes
Fecha: Marzo 2023

DOCUMENTO	IDENTIFICADORES	
PROYECTO: 02_PMS_Parc Empr. Pont dels Cavalls_AnxCartogr		
OTROS DATOS	FIRMAS	ESTADO
Código para validación: RVTHO-IY0EK-BTLGH Fecha de emisión: 26 de Abril de 2023 a las 12:32:04 Página 7 de 24		NO REQUIERE FIRMAS

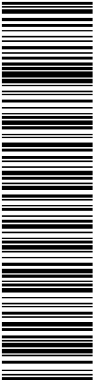

Puede verificar la autenticidad de este documento en https://www.oficinavirtual.aldia.es/portalCiudadano/portal/verificarDocumentos.do?pes_cod=-2&ent_id=2&idoma=1 El documento no requiere firmas. Mediante el código de verificación puede comprobar la validez de la firma electrónica de los documentos firmados en la dirección web: https://www.oficinavirtual.aldia.es/portalCiudadano/portal/verificarDocumentos.do?pes_cod=-2&ent_id=2&idoma=5

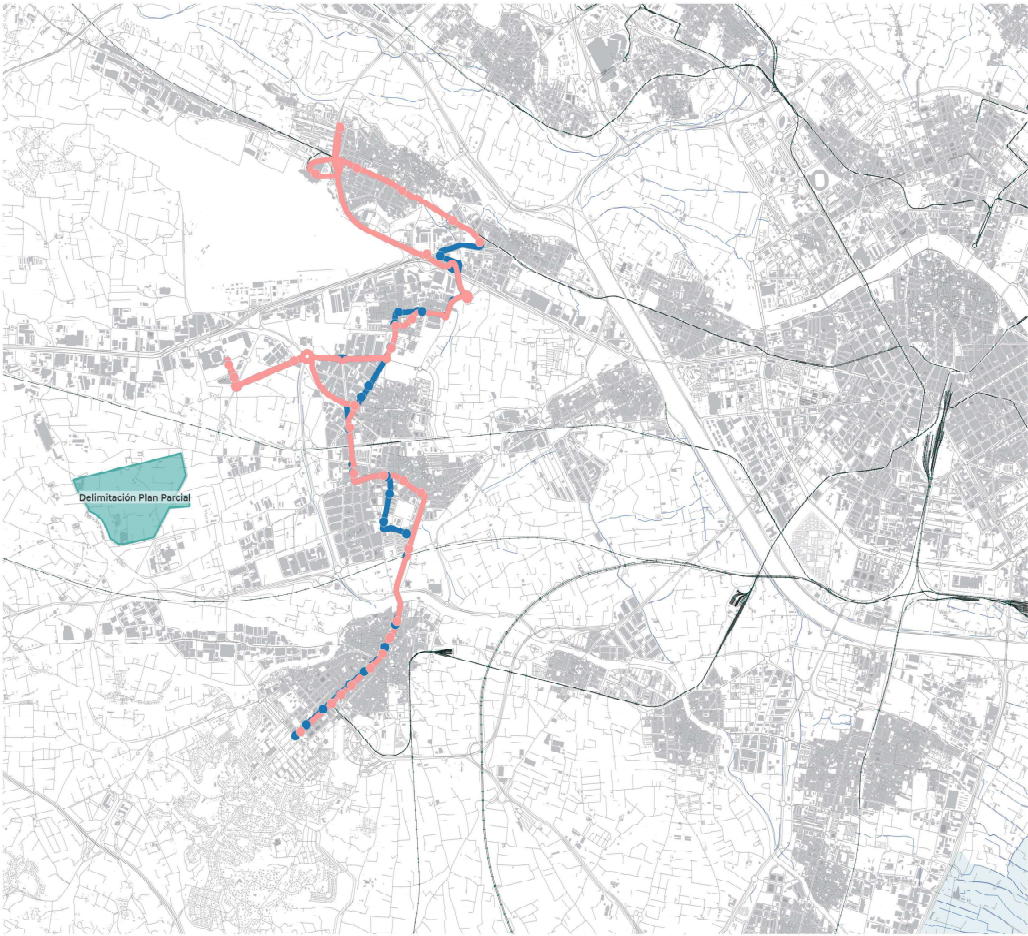

L5.1 RED DE TRANSPORTE PÚBLICO AUTOMÓVIL
- Línea 106A

Fuentes: Geoportail (IGN), CNIG, Sede Catastro, INE
Documental y Bibliográfica, Elaboración propia

Intensidad: 0 500 1000 1500
Escala: 1:1000

PLAN DE MOVILIDAD SOSTENIBLE
PARQUE COMARCAL DE LA INNOVACIÓN
"Pont dels Cavalls" de Aldia

Coordinador: Ayto. Aldia

Proyecto: UTE Parque Empresarial Aldia

Asesoría: imedes

Fecha: Marzo 2023

DOCUMENTO	IDENTIFICADORES	
PROYECTO: 02_PMS_Parc Empr. Pont dels Cavalls_AnxCartogr		
OTROS DATOS	FIRMAS	ESTADO
Código para validación: RVTHO-IY0EK-BTLGH Fecha de emisión: 26 de Abril de 2023 a las 12:32:04 Página 8 de 24		NO REQUIERE FIRMAS

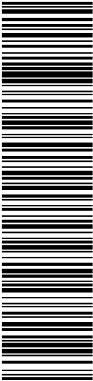

Puede verificar la autenticidad de este documento en https://www.oficinavirtual.aldia.es/portalCiudadano/portal/verificarDocumentos.do?pes_cod=-2&ent_id=2&idoma=1 El documento no requiere firmas. Mediante el código de verificación puede comprobar la validez de la firma electrónica de los documentos firmados en la dirección web: https://www.oficinavirtual.aldia.es/portalCiudadano/portal/verificarDocumentos.do?pes_cod=-2&ent_id=2&idoma=5

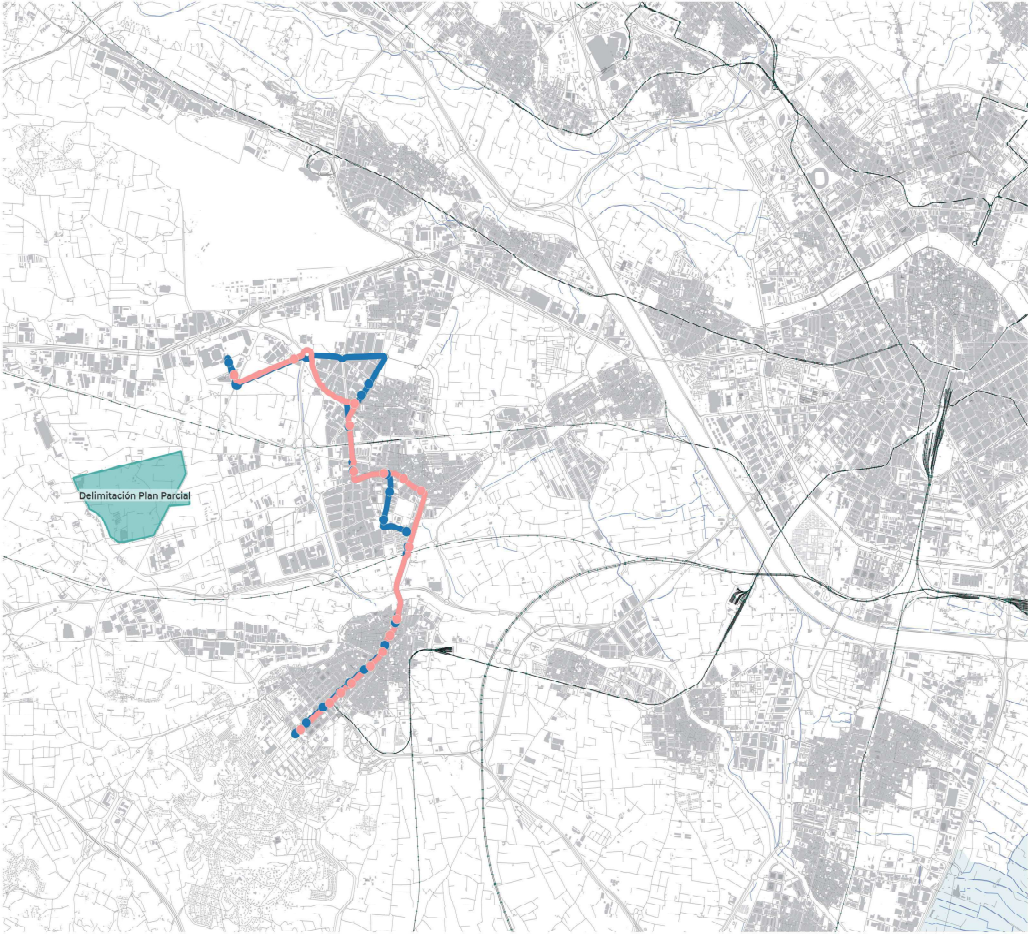

LÍNEA 106B

Fuentes: Geoportal ICCV, CNIG, Sede Catastro, INE
Documental y Bibliográfica, Elaboración propia

0 500 1000 1500

metros

PLAN DE MOVILIDAD SOSTENIBLE

PARQUE COMARCAL DE LA INNOVACIÓN

"Pont dels Cavalls" de Aldia

Coordinador: Ayto. Aldia

Proyecto: UTE Parque Empresarial Aldia

Asesoría: imedes

Fecha: Marzo 2023

DOCUMENTO	IDENTIFICADORES	
PROYECTO: 02_PMS_Parc Empr. Pont dels Cavalls_AnxCartogr		
OTROS DATOS	FIRMAS	ESTADO
Código para validación: RVTHO-IY0EK-BTLGH Fecha de emisión: 26 de Abril de 2023 a las 12:32:04 Página 9 de 24		NO REQUIERE FIRMAS

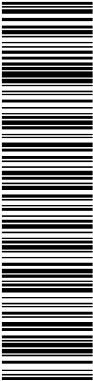

Puede verificar la autenticidad de este documento en https://www.oficinavirtual.aldia.es/portalCiudadano/portal/verificarDocumentos.do?pes_cod=-2&ent_id=2&idioma=1 El documento no requiere firmas. Mediante el código de verificación puede comprobar la validez de la firma electrónica de los documentos firmados en la dirección web: https://www.oficinavirtual.aldia.es/portalCiudadano/portal/verificarDocumentos.do?pes_cod=-2&ent_id=2&idioma=5

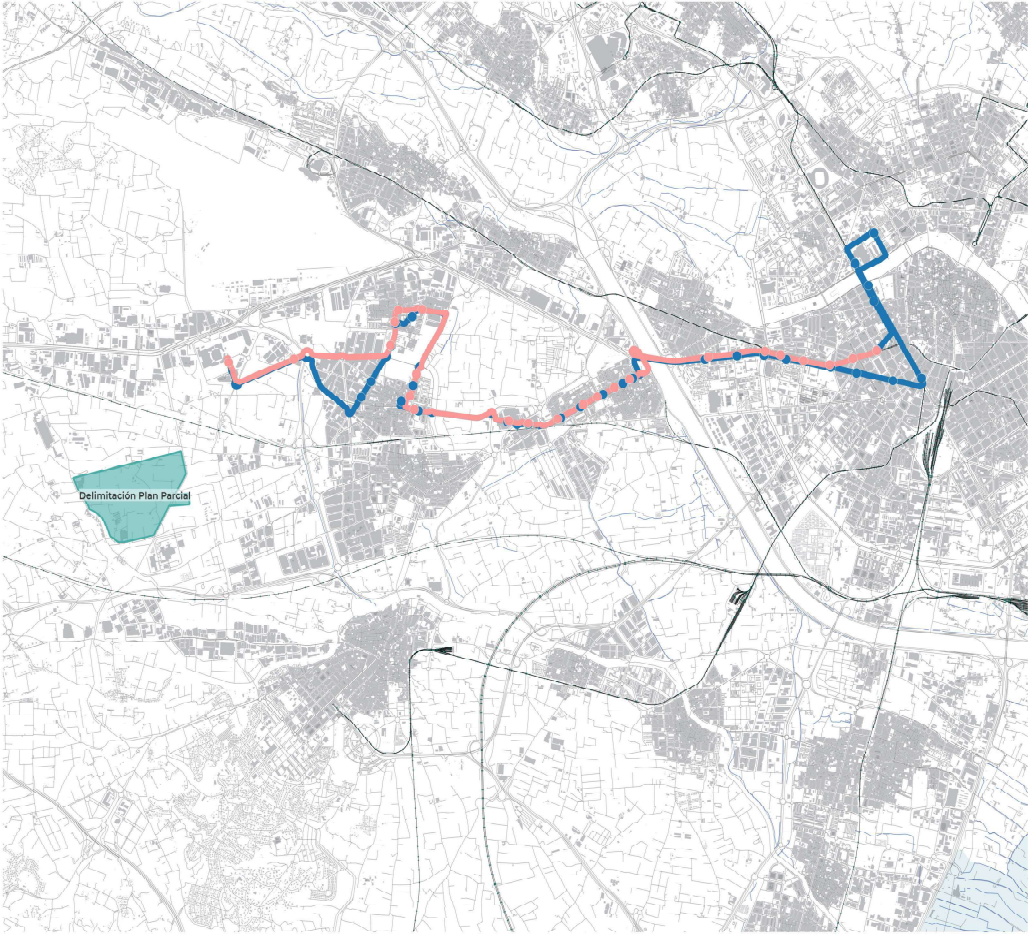

L.I.3 RED DE TRANSPORTE PÚBLICO AUTÓNOMAS
- Línea 160A

Fuentes: Geoportal IGN, CNIG, Sede Catastro, INE
Documental y Bibliográfica, Elaboración propia

Escala numérica: 0 500 1000 1500
Escala gráfica: 1 cm = 500 m

PLAN DE MOVILIDAD SOSTENIBLE
PARQUE COMARCAL DE LA INNOVACIÓN
"Pont dels Cavalls" de Aldia

Coordinador: Ayto. Aldia

Proyecto: UTE Parque Empresarial Aldia

Asesoría: imedes

Fecha: Marzo 2023

DOCUMENTO	IDENTIFICADORES	
PROYECTO: 02_PMS_Parc Empr. Pont dels Cavalls_AnxCartogr		
OTROS DATOS	FIRMAS	ESTADO
Código para validación: RVTHO-IY0EK-BTLGH Fecha de emisión: 26 de Abril de 2023 a las 12:32:04 Página 10 de 24		NO REQUIERE FIRMAS

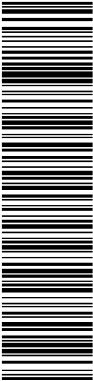

Puede verificar la autenticidad de este documento en https://www.oficinavirtual.aldia.es/portalCiudadano/portal/verificarDocumentos.do?pes_cod=-2&ent_id=2&idioma=1 El documento no requiere firmas. Mediante el código de verificación puede comprobar la validez de la firma electrónica de los documentos firmados en la dirección web: https://www.oficinavirtual.aldia.es/portalCiudadano/portal/verificarDocumentos.do?pes_cod=-2&ent_id=2&idioma=5

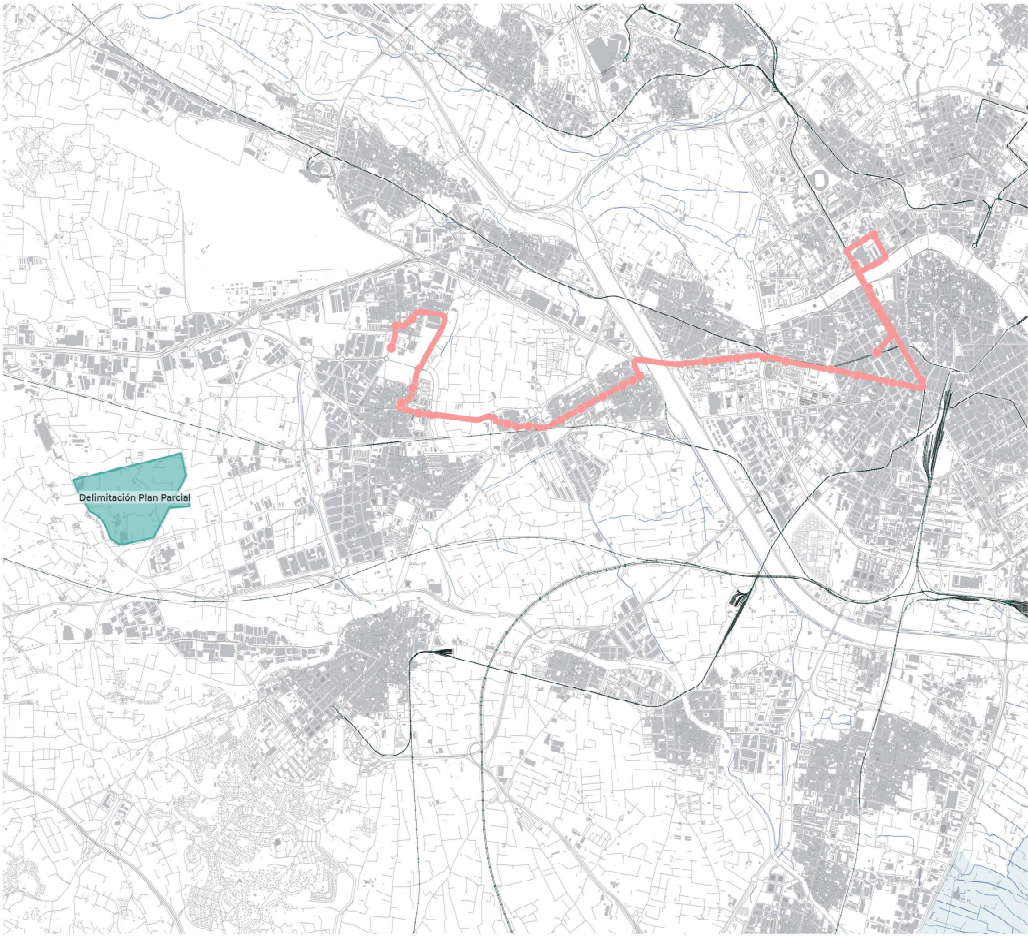

L-5.4 RFD DE TRANSPORT PÍNI ICO. AUTONÍS

- Línea 1608

Fuentes: Geoportal ICCV, CNIG, Sede Catastro, INE

Documental y Bibliográfica, Elaboración propia

Interventores: 0 500 1000 1500

1

PLAN DE MOVILIDAD SOSTENIBLE

PARQUE COMARCAL DE LA INNOVACIÓN

"Pont dels Cavalls" de Aldia

Coordinador: Ayto. Aldia

Asesoría: iMedes

Elaboración: UTE Parque Empresarial Aldia

Fecha: Marzo 2023

DOCUMENTO	IDENTIFICADORES	
PROYECTO: 02_PMS_Parc Empr. Pont dels Cavalls_AnxCartogr		
OTROS DATOS	FIRMAS	ESTADO
Código para validación: RVTHO-IY0EK-BTLGH Fecha de emisión: 26 de Abril de 2023 a las 12:32:04 Página 11 de 24		NO REQUIERE FIRMAS

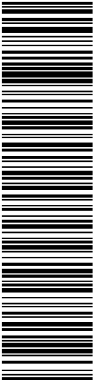

Puede verificar la autenticidad de este documento en https://www.oficinavirtual.aldia.es/portalCiudadano/portal/verificarDocumentos.do?pes_cod=-2&ent_id=2&idoma=1 El documento no requiere firmas. Mediante el código de verificación puede comprobar la validez de la firma electrónica de los documentos firmados en la dirección web: https://www.oficinavirtual.aldia.es/portalCiudadano/portal/verificarDocumentos.do?pes_cod=-2&ent_id=2&idoma=5

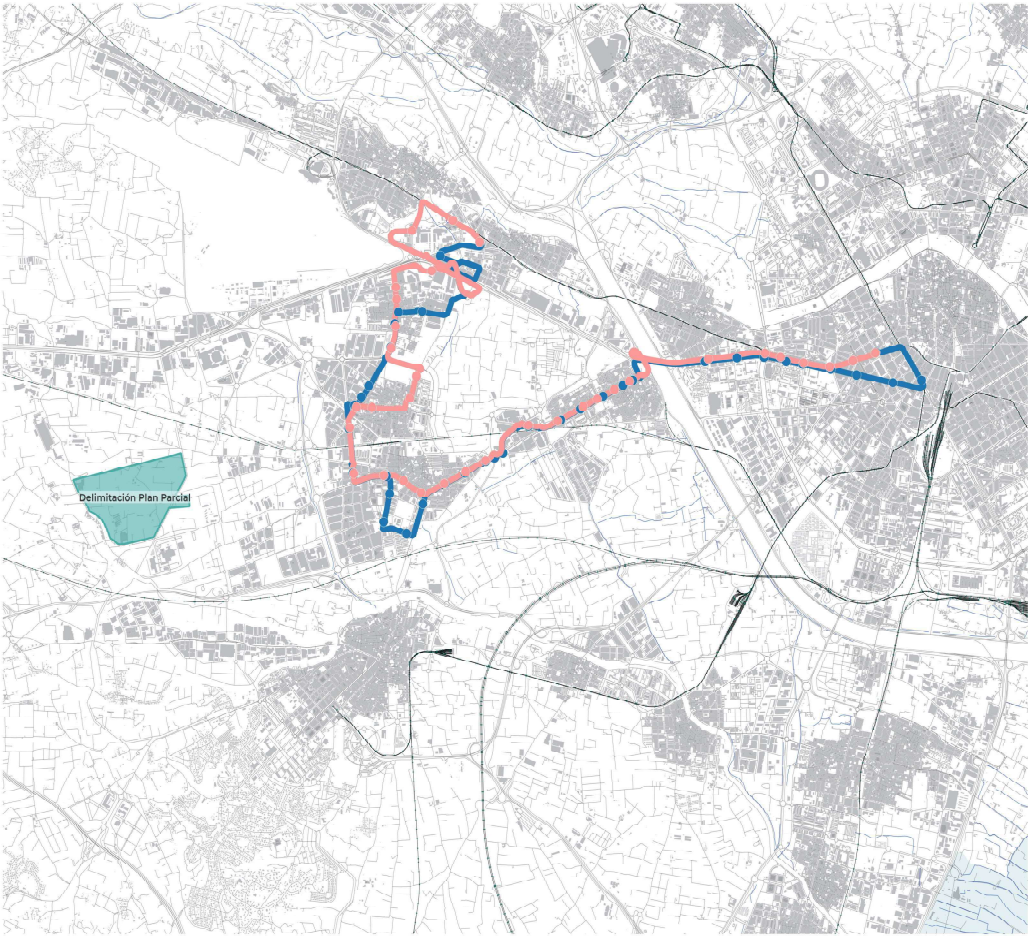

L5.5 RED DE TRANSPORTE PÚBLICO AUTÓNOMAS

- Línea 161A

Fuentes: Geoportail (IGN), CNIG, Sede Catastro, INE

Documental y Bibliográfica, Elaboración propia

Intensidad: 0 500 1000 1500

Metros

PLAN DE MOVILIDAD SOSTENIBLE

PARQUE COMARCAL DE LA INNOVACIÓN

"Pont dels Cavalls" de Aldia

Coordinador: Ayto. Aldia

Proyecto: UTE Parque Empresarial Aldia

Asesoría: imedes

Fecha: Marzo 2023

DOCUMENTO	IDENTIFICADORES	
PROYECTO: 02_PMS_Parc Empr. Pont dels Cavalls_AnxCartogr		
OTROS DATOS	FIRMAS	ESTADO
Código para validación: RVTHO-IY0EK-BTLGH Fecha de emisión: 26 de Abril de 2023 a las 12:32:04 Página 12 de 24		NO REQUIERE FIRMAS

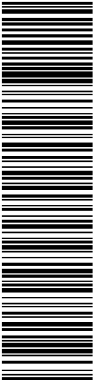

Puede verificar la autenticidad de este documento en https://www.oficinavirtual.aldia.es/portalCiudadano/portal/verificarDocumentos.do?pes_cod=-2&ent_id=2&idoma=1 El documento no requiere firmas. Mediante el código de verificación puede comprobar la validez de la firma electrónica de los documentos firmados en la dirección web: https://www.oficinavirtual.aldia.es/portalCiudadano/portal/verificarDocumentos.do?pes_cod=-2&ent_id=2&idoma=5

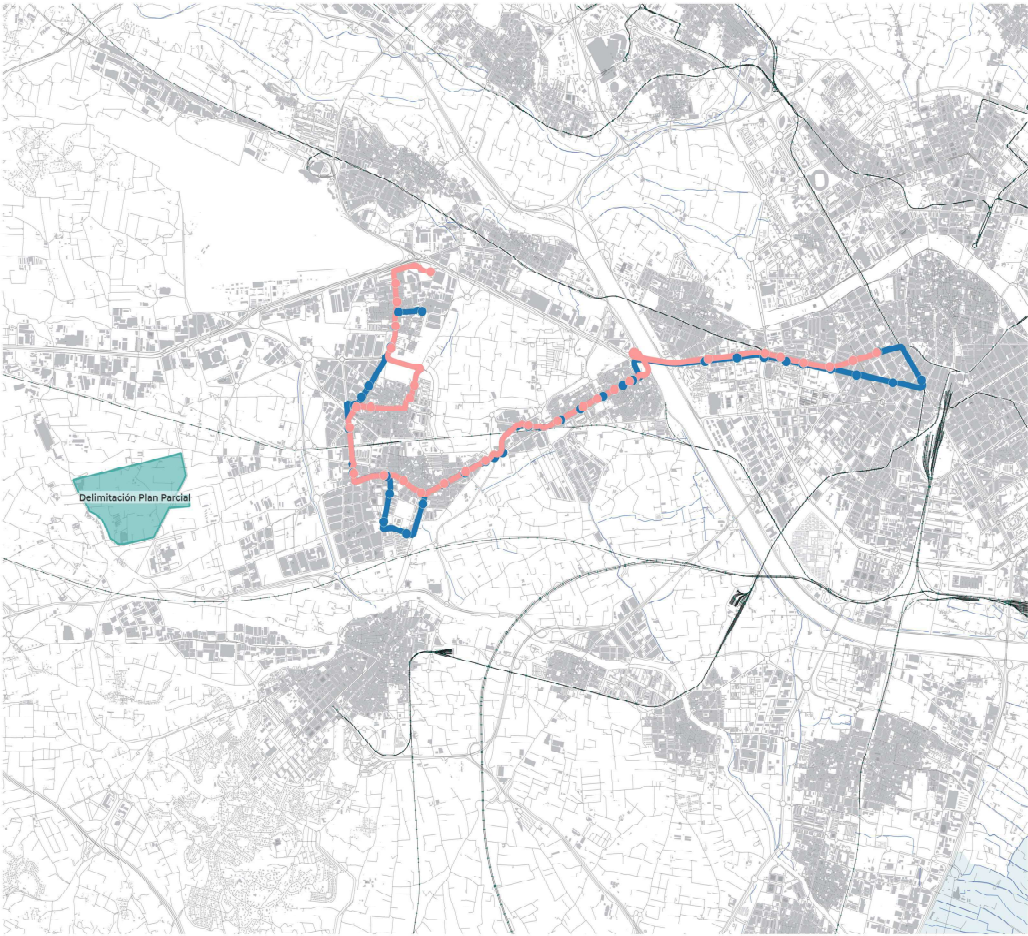

L.5.6 RFD DE TRANSPORT PÍMI ICO. AUTONÍS

- Línea 161B

Fuentes: Geoportal ICCV, CNIG, Sede Catastro, INE

Documental y Bibliográfica, Elaboración propia

Intervalo

0

500

1000

1500

2000

0

500

1000

1500

2000

PLAN DE MOVILIDAD SOSTENIBLE

PARQUE COMARCAL DE LA INNOVACIÓN

"Pont dels Cavalls" de Aldia

Coordinador: Ayto. Aldia

Asesoría:

Elaboración:

UTE Parque

Empresarial

Aldia

Asesoría:

Elaboración:

UTE Parque

Empresarial

Aldia

Fecha:

Marzo 2023

imedes

DOCUMENTO	IDENTIFICADORES	
PROYECTO: 02_PMS_Parc Empr. Pont dels Cavalls_AnxCartogr		
OTROS DATOS	FIRMAS	ESTADO
Código para validación: RVTHO-IY0EK-BTLGH Fecha de emisión: 26 de Abril de 2023 a las 12:32:04 Página 13 de 24		NO REQUIERE FIRMAS

Puede verificar la autenticidad de este documento en https://www.oficinavirtual.aldia.es/portalCiudadano/portal/verificarDocumentos.do?pes_cod=-2&ent_id=2&idoma=1 El documento no requiere firmas. Mediante el código de verificación puede comprobar la validez de la firma electrónica de los documentos firmados en la dirección web: https://www.oficinavirtual.aldia.es/portalCiudadano/portal/verificarDocumentos.do?pes_cod=-2&ent_id=2&idoma=5

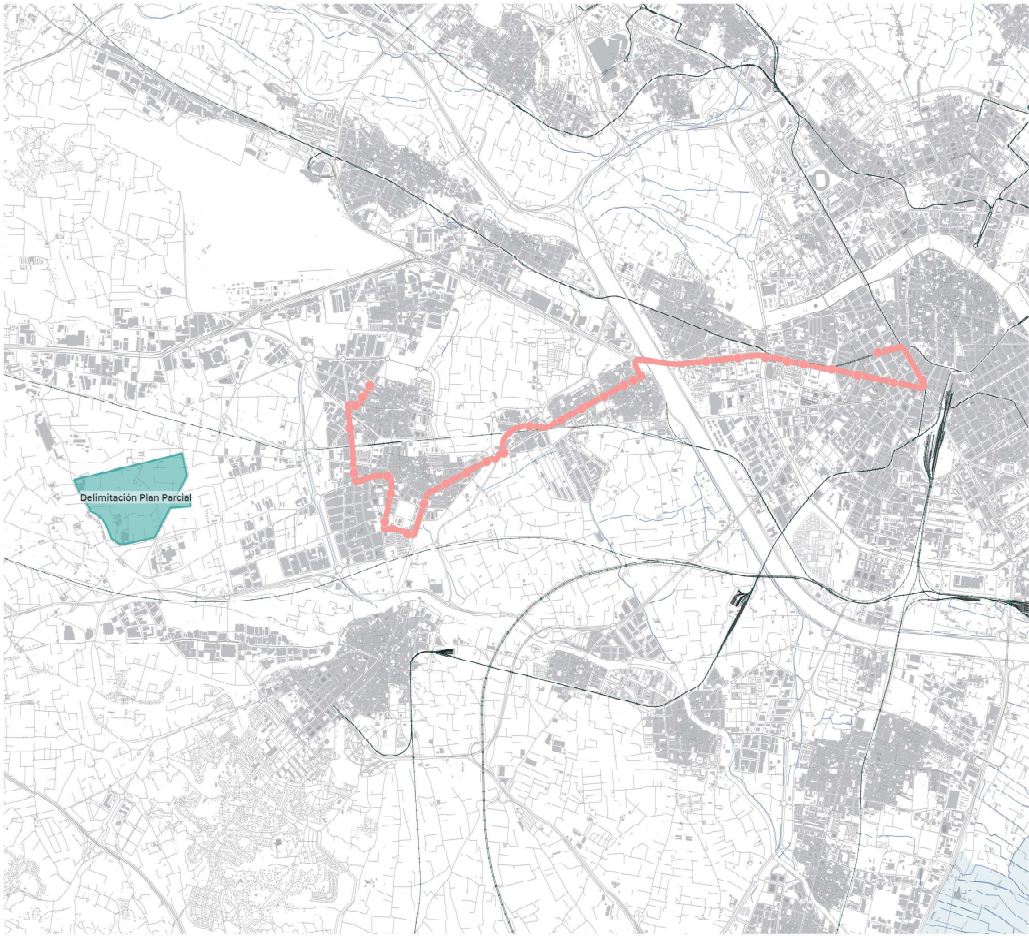

1.5.7 RED DE TRANSPORTE PÚBLICO AUTÓNOMAS
- Línea 161C
Fuentes: Geoportal IGN, CNIG, Sede Catastro, INE
Documental y Bibliográfica, Elaboración propia

Intervalo horizontal: 0 500 1000 1500
Intervalo vertical: 0 500 1000 1500

PLAN DE MOVILIDAD SOSTENIBLE
PARQUE COMARCAL DE LA INNOVACIÓN
"Pont dels Cavalls" de Aldia

Coordinador: Ayto. Aldia
Prestador: UTE Parque Empresarial Aldia

Asesoría: imedes
Fecha: Marzo 2023

DOCUMENTO	IDENTIFICADORES	
PROYECTO: 02_PMS_Parc Empr. Pont dels Cavalls_AnxCartogr		
OTROS DATOS	FIRMAS	ESTADO
Código para validación: RVTHO-IY0EK-BTLGH Fecha de emisión: 26 de Abril de 2023 a las 12:32:04 Página 14 de 24		NO REQUIERE FIRMAS

Puede verificar la autenticidad de este documento en https://www.oficinavirtual.aldia.es/portalCiudadano/portal/verificarDocumentos.do?pes_cod=2&ent_id=2&idioma=1 El documento no requiere firmas. Mediante el código de verificación puede comprobar la validez de la firma electrónica de los documentos firmados en la dirección web: https://www.oficinavirtual.aldia.es/portalCiudadano/portal/verificarDocumentos.do?pes_cod=2&ent_id=2&idioma=5

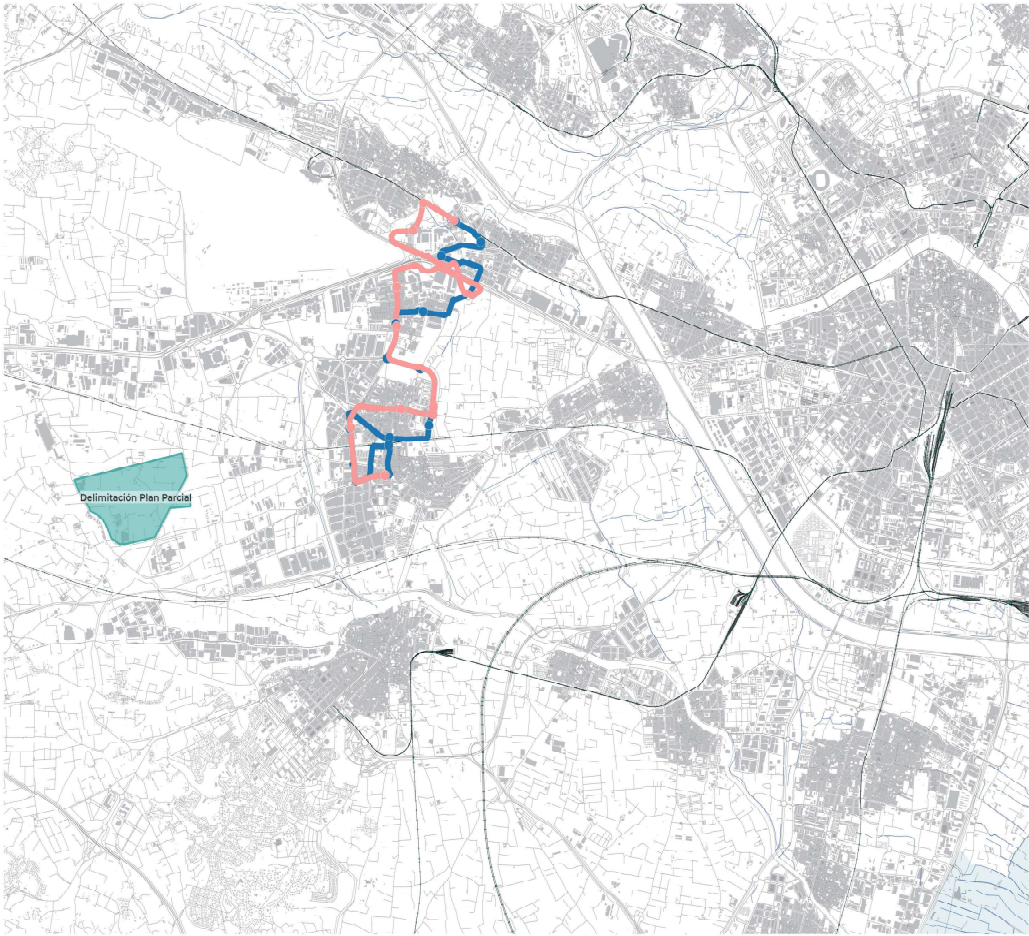

L.S.A RED DE TRANSPORT PÚBICO AUTONÓIS
- Línea 162

Fuentes: Geportal IDCV, CNIG, Sede Catastro, INE
Documental y Bibliográfica, Elaboración propia

Escala: 0 500 1000 1500 metros

PLAN DE MOVILIDAD SOSTENIBLE
PARQUE COMARCAL DE LA INNOVACIÓN
"Pont dels Cavalls" de Aldia

Coordinador: Ayto. Aldia
Prestador: UTE Parque Empresarial Aldia

Asesoría: imedes

Fecha: Marzo 2023

DOCUMENTO	IDENTIFICADORES	
PROYECTO: 02_PMS_Parc Empr. Pont dels Cavalls_AnxCartogr		
OTROS DATOS	FIRMAS	ESTADO
Código para validación: RVTHO-IY0EK-BTLGH Fecha de emisión: 26 de Abril de 2023 a las 12:32:04 Página 15 de 24		NO REQUIERE FIRMAS

Puede verificar la autenticidad de este documento en https://www.oficinavirtual.aldia.es/portalCiudadano/portal/verificarDocumentos.do?pes_cod=-2&ent_id=2&idoma=1 El documento no requiere firmas. Mediante el código de verificación puede comprobar la validez de la firma electrónica de los documentos firmados en la dirección web: https://www.oficinavirtual.aldia.es/portalCiudadano/portal/verificarDocumentos.do?pes_cod=-2&ent_id=2&idoma=5

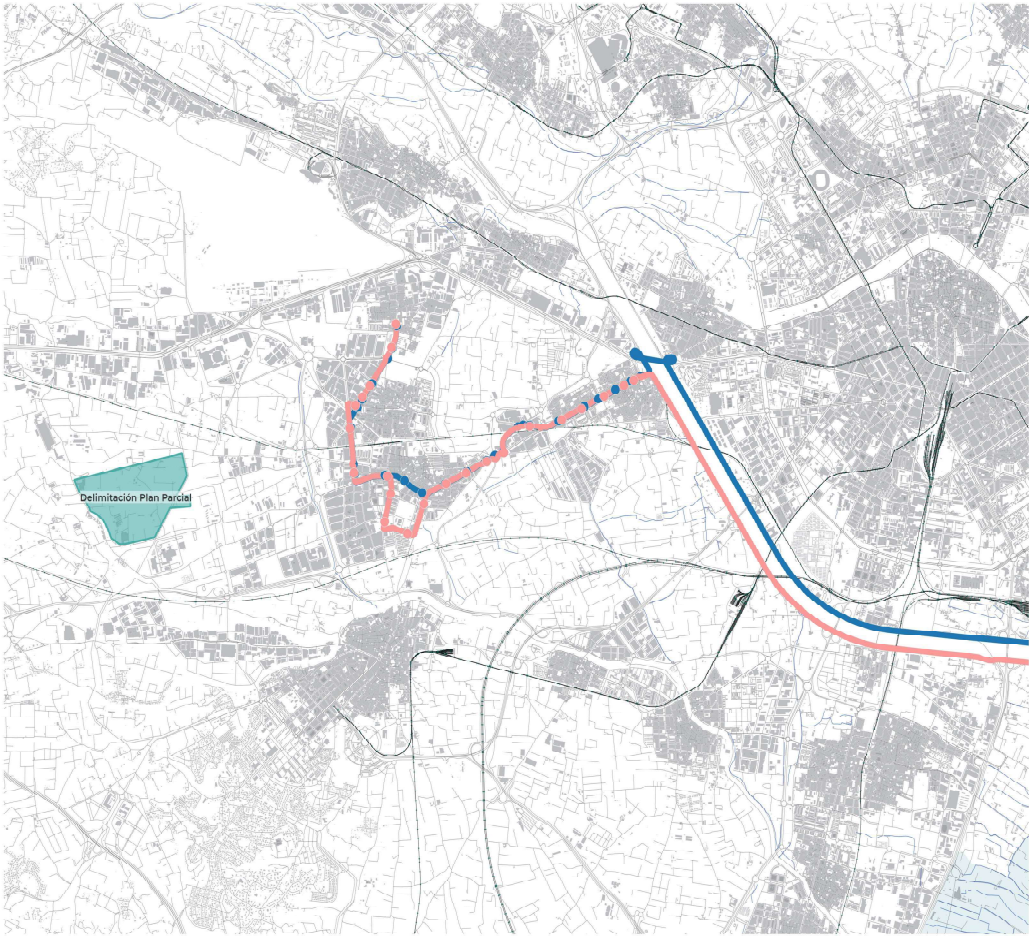

LÍNEA RED DE TRANSPORTE PÚBLICO AUTÓNOMAS
- Línea 107
Fuentes: Geportal IGN, Sede Catastro, INE
Documental y Bibliográfica, Elaboración propia
Escala horizontal: 0 500 1000 1500
Escala vertical: 1
PLAN DE MOVILIDAD SOSTENIBLE
PARQUE COMARCAL DE LA INNOVACIÓN
"Pont dels Cavalls" de Aldia
Coordinador: Ayto. Aldia
Proyecto: UTE Parque Empresarial Aldia
Asistencia: iMedes
Fecha: Marzo 2023

DOCUMENTO	IDENTIFICADORES	
PROYECTO: 02_PMS_Parc Empr. Pont dels Cavalls_AnxCartogr		
OTROS DATOS	FIRMAS	ESTADO
Código para validación: RVTHO-IY0EK-BTLGH Fecha de emisión: 26 de Abril de 2023 a las 12:32:04 Página 16 de 24		NO REQUIERE FIRMAS

Puede verificar la autenticidad de este documento en https://www.oficinavirtual.aldia.es/portalCiudadano/portal/verificarDocumentos.do?pes_cod=2&ent_id=2&idioma=1 El documento no requiere firmas. Mediante el código de verificación puede comprobar la validez de la firma electrónica de los documentos firmados en la dirección web: https://www.oficinavirtual.aldia.es/portalCiudadano/portal/verificarDocumentos.do?pes_cod=2&ent_id=2&idioma=5

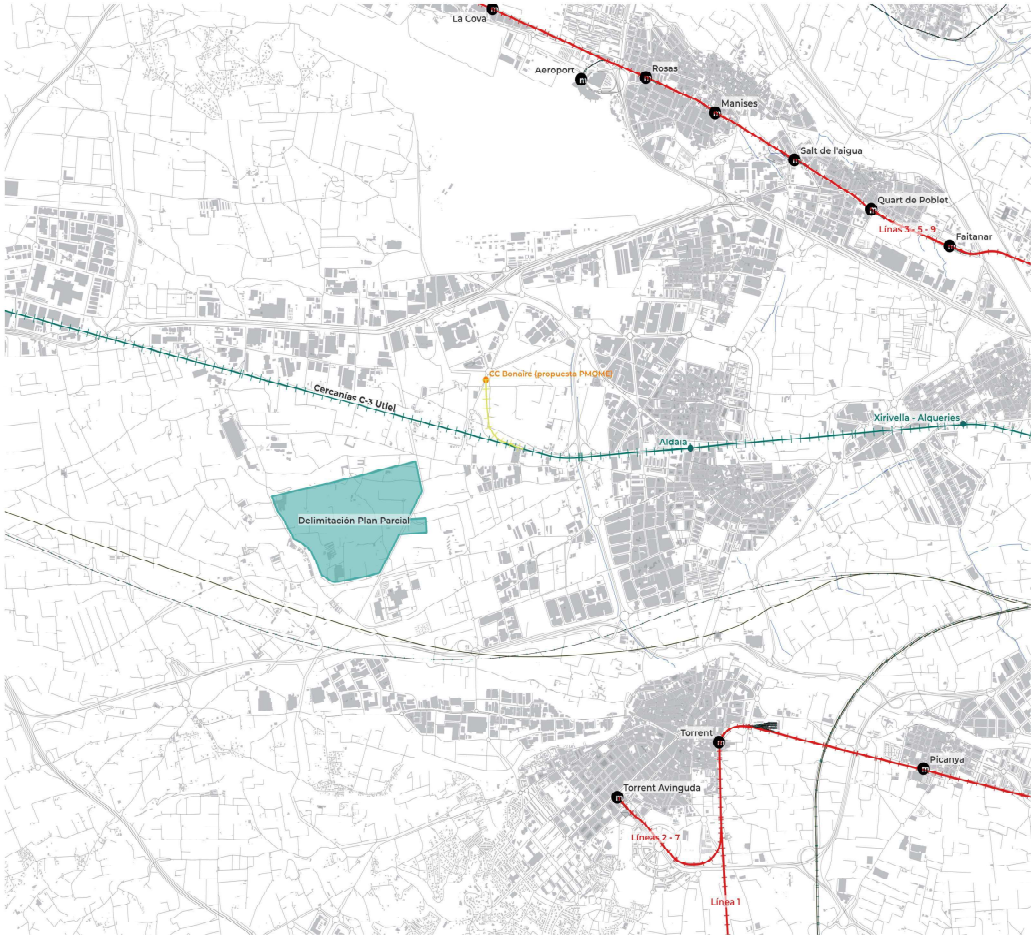

1.6 RFD DE TRANSPORT' P'INI ICO. FERROVIARIO
Fuentes: Geportal ICCV, CNIG, Sede Catastro, INE Documental y Bibliográfica, Elaboración propia

Mapa: 0 200 1000 1200

PLAN DE MOVILIDAD SOSTENIBLE
PARQUE COMARCAL DE LA INNOVACIÓN
"Pont dels Cavalls" de Aldia

Coordinador: Ayto. Aldia
Proyecto: UTE Parque Empresarial Aldia

Asesoría: i medes

Fecha: Marzo 2023

DOCUMENTO	IDENTIFICADORES	
PROYECTO: 02_PMS_Parc Empr. Pont dels Cavalls_AnxCartogr		
OTROS DATOS	FIRMAS	ESTADO
Código para validación: RVTHO-IY0EK-BTLGH Fecha de emisión: 26 de Abril de 2023 a las 12:32:04 Página 17 de 24		NO REQUIERE FIRMAS

Puede verificar la autenticidad de este documento en https://www.oficinavirtual.aldia.es/portalCiudadano/portal/verificarDocumentos.do?pes_cod=-2&ent_id=2&idioma=1 El documento no requiere firmas. Mediante el código de verificación puede comprobar la validez de la firma electrónica de los documentos firmados en la dirección web: https://www.oficinavirtual.aldia.es/portalCiudadano/portal/verificarDocumentos.do?pes_cod=-2&ent_id=2&idioma=5

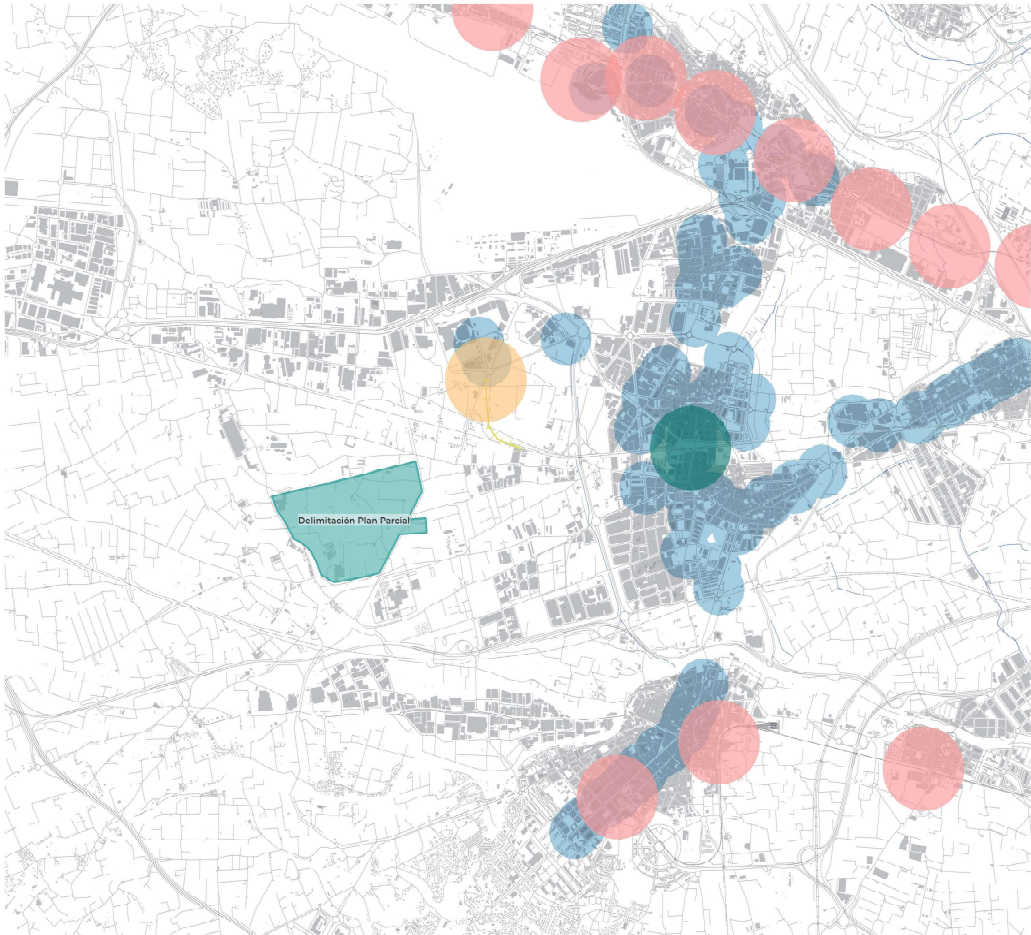

1.6 RFD DE TRANSPORT' P'INI ICO.
FERROVIARIO
Fuentes: Geoportail (CCV, CNIG, Sede Catastro, INE)
Documental i Bibliografica, Elaboración propia

Escala: 0 200 1000 1200

PLAN DE MOVILIDAD SOSTENIBLE
PARQUE COMARCAL DE LA INNOVACIÓN
"Pont dels Cavalls" de Aldia

Coordinador: Ayto. Aldia
Elaborador: UTE Parque Empresarial Aldia
Asesoría: imedes
Fecha: Marzo 2023

DOCUMENTO	IDENTIFICADORES	
PROYECTO: 02_PMS_Parc Empr. Pont dels Cavalls_AnxCatogr		
OTROS DATOS	FIRMAS	ESTADO
Código para validación: RVTHO-IY0EK-BTLGH Fecha de emisión: 26 de Abril de 2023 a las 12:32:04 Página 18 de 24		NO REQUIERE FIRMAS

Puede verificar la autenticidad de este documento en https://www.oficinavirtual.aldia.es/portalCiudadano/portal/verificarDocumentos.do?pes_cod=2&ent_id=2&idioma=1 El documento no requiere firmas. Mediante el código de verificación puede comprobar la validez de la firma electrónica de los documentos firmados en la dirección web: https://www.oficinavirtual.aldia.es/portalCiudadano/portal/verificarDocumentos.do?pes_cod=2&ent_id=2&idioma=5

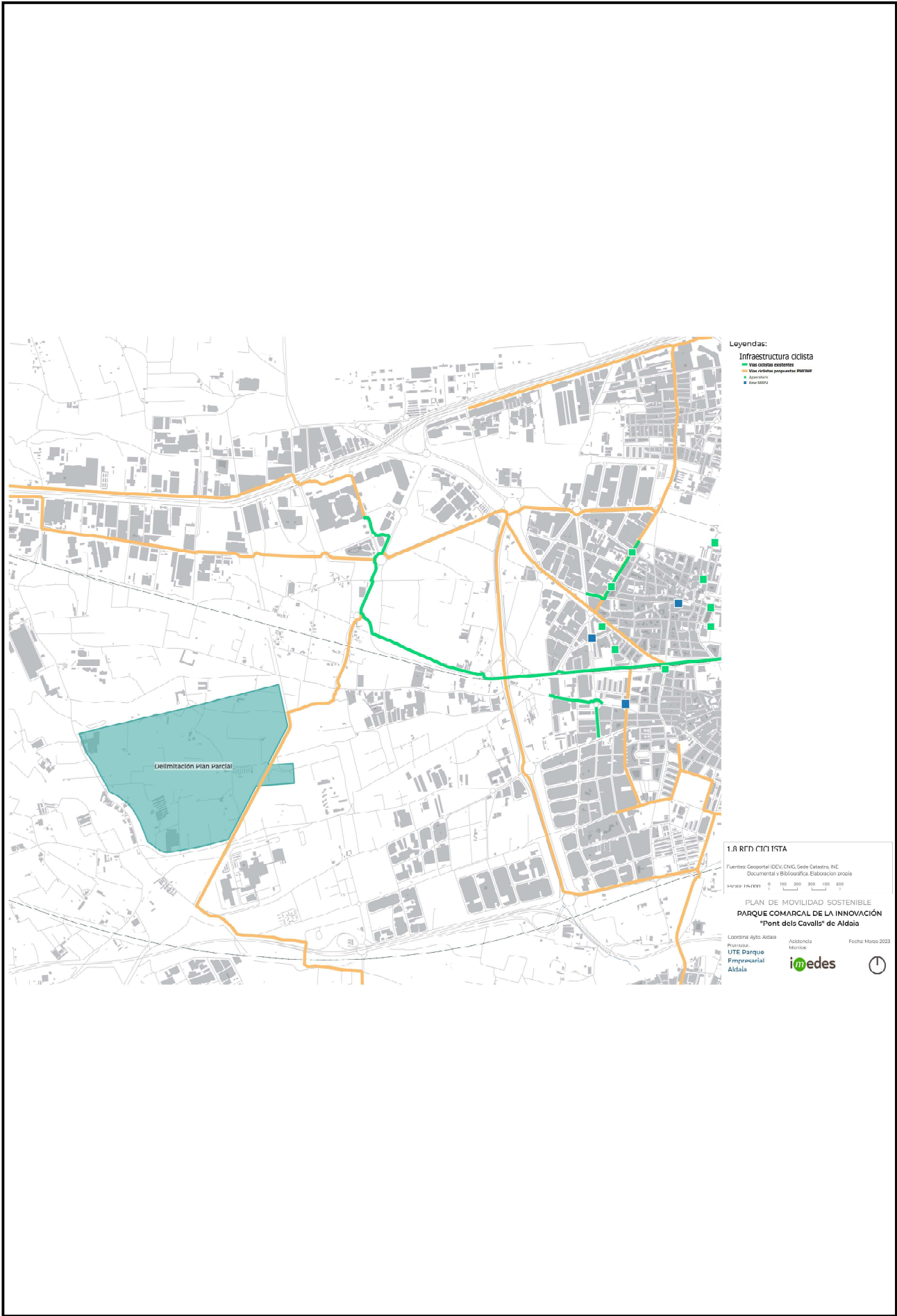

DOCUMENTO	IDENTIFICADORES	
PROYECTO: 02_PMS_Parc Empr. Pont dels Cavalls_AnxCartogr		
OTROS DATOS	FIRMAS	ESTADO
Código para validación: RVTHO-IY0EK-BTLGH Fecha de emisión: 26 de Abril de 2023 a las 12:32:04 Página 19 de 24		NO REQUIERE FIRMAS



Puede verificar la autenticidad de este documento en https://www.oficinavirtual.aldia.es/portalCiudadano/portal/verificarDocumentos.do?pes_cod=-2&ent_id=2&idioma=1 El documento no requiere firmas. Mediante el código de verificación puede comprobar la validez de la firma electrónica de los documentos firmados en la dirección web: https://www.oficinavirtual.aldia.es/portalCiudadano/portal/verificarDocumentos.do?pes_cod=-2&ent_id=2&idioma=5

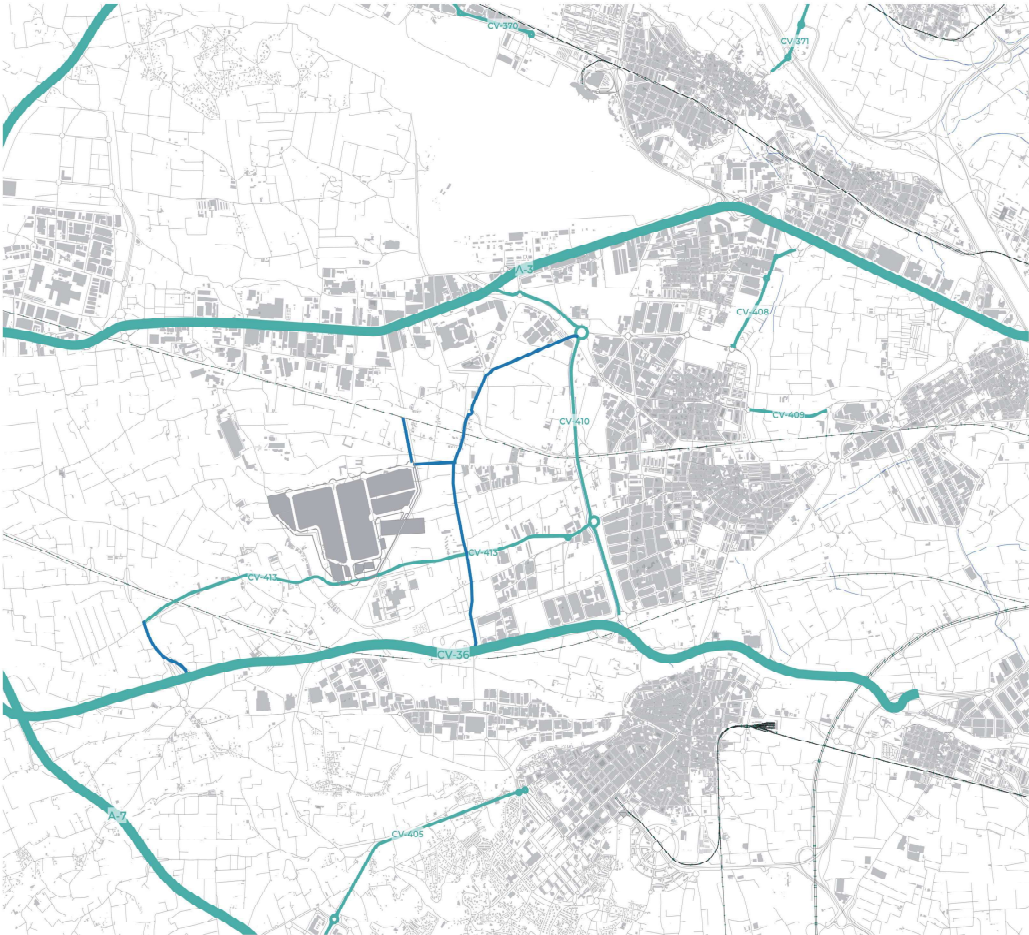

2.1 ÁREA DE ESTUDIO. IMPLANTACIÓN

Fuentes: Geoportal IDCV, CNIG, Sede Catastro, INE
Documental y Bibliográfica, Elaboración propia

Escala: 1:10000

0 200 1000 1200

**PLAN DE MOVILIDAD SOSTENIBLE
PARQUE COMARCAL DE LA INNOVACIÓN
"Pont dels Cavalls" de Aldia**

Coordinador: Ayto. Aldia
Elaborador: UTE Parque Empresarial Aldia

Asesoría: imedes

Fecha: Marzo 2023

DOCUMENTO	IDENTIFICADORES	
PROYECTO: 02_PMS_Parc Empr. Pont dels Cavalls_AnxCartogr		
OTROS DATOS	FIRMAS	ESTADO
Código para validación: RVTHO-IY0EK-BTLGH Fecha de emisión: 26 de Abril de 2023 a las 12:32:04 Página 20 de 24		NO REQUIERE FIRMAS

Puede verificar la autenticidad de este documento en https://www.oficinavirtual.aldia.es/portalCiudadano/portal/verificarDocumentos.do?pes_cod=2&ent_id=2&idioma=1 El documento no requiere firmas. Mediante el código de verificación puede comprobar la validez de la firma electrónica de los documentos firmados en la dirección web: https://www.oficinavirtual.aldia.es/portalCiudadano/portal/verificarDocumentos.do?pes_cod=2&ent_id=2&idioma=1

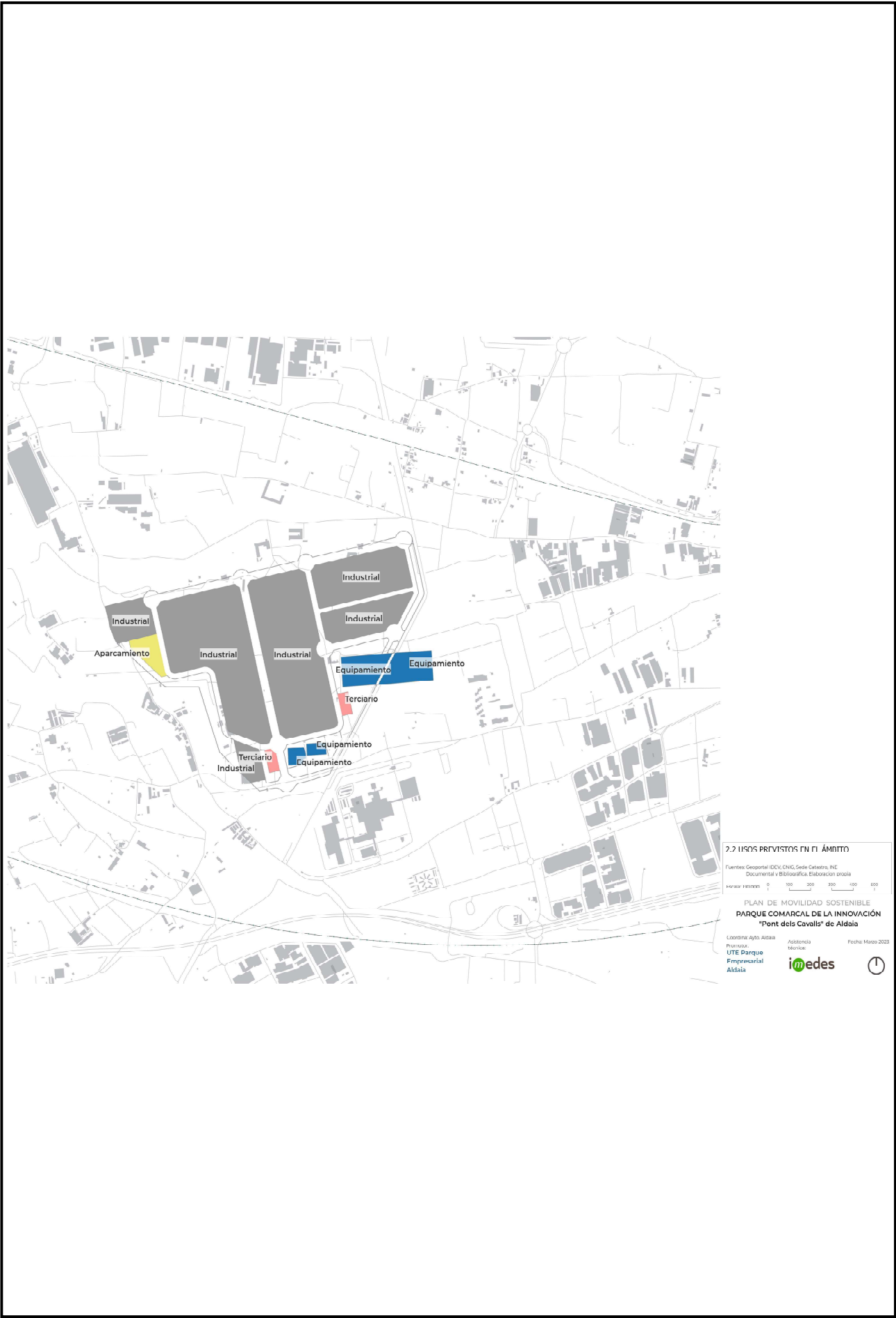

DOCUMENTO	IDENTIFICADORES	
PROYECTO: 02_PMS_Parc Empr. Pont dels Cavalls_AnxCartogr		
OTROS DATOS	FIRMAS	ESTADO
Código para validación: RVTHO-IY0EK-BTLGH Fecha de emisión: 26 de Abril de 2023 a las 12:32:04 Página 21 de 24		NO REQUIERE FIRMAS

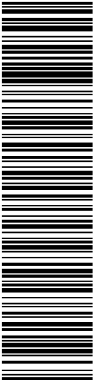

Puede verificar la autenticidad de este documento en https://www.oficinavirtual.aldia.es/portalCiudadano/portal/verificarDocumentos.do?pes_cod=-2&ent_id=2&idioma=1 El documento no requiere firmas. Mediante el código de verificación puede comprobar la validez de la firma electrónica de los documentos firmados en la dirección web: https://www.oficinavirtual.aldia.es/portalCiudadano/portal/verificarDocumentos.do?pes_cod=-2&ent_id=2&idioma=5

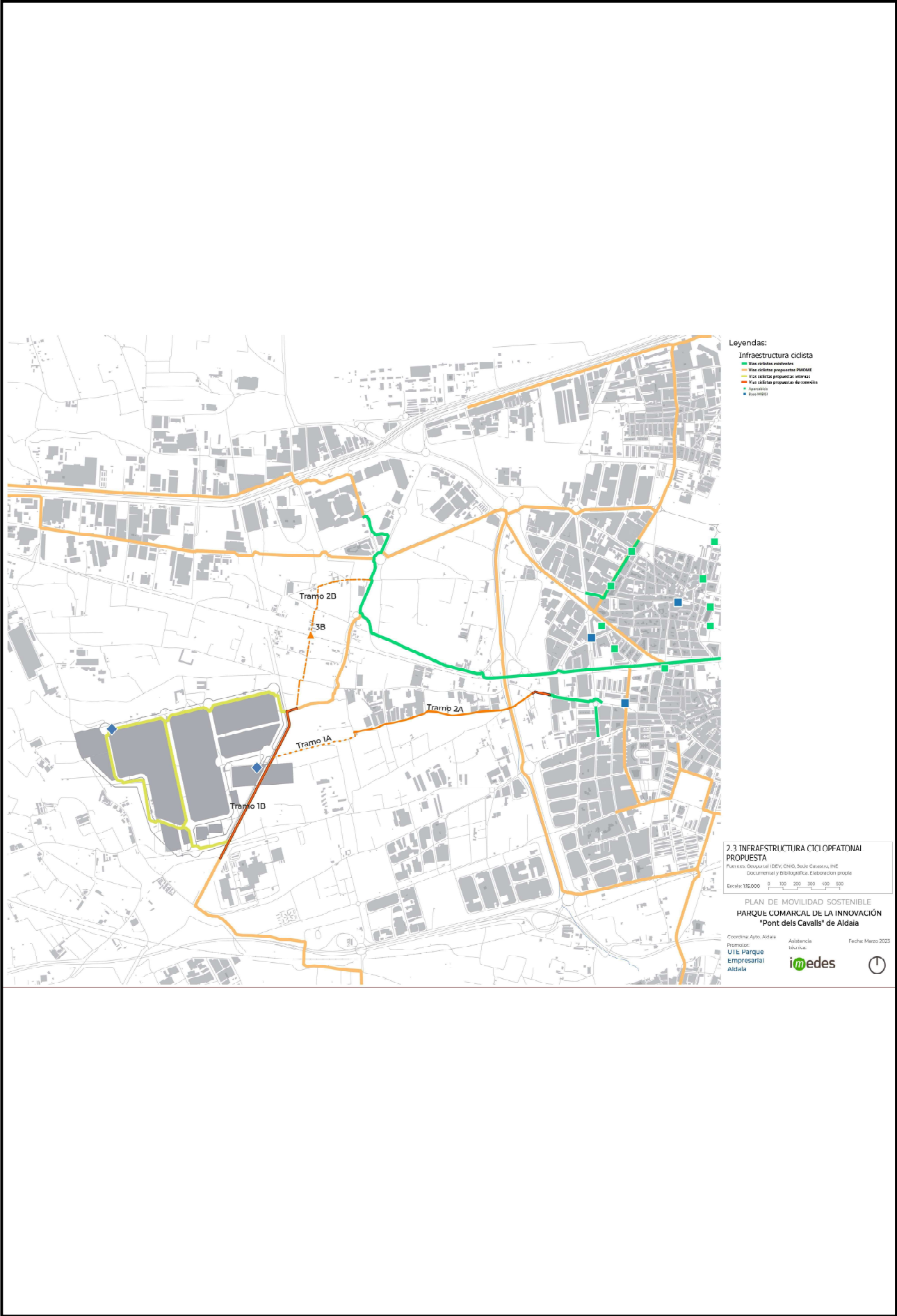

DOCUMENTO	IDENTIFICADORES	
PROYECTO: 02_PMS_Parc Empr. Pont dels Cavalls_AnxCartogr		
OTROS DATOS	FIRMAS	ESTADO
Código para validación: RVTHO-IY0EK-BTLGH Fecha de emisión: 26 de Abril de 2023 a las 12:32:04 Página 22 de 24		NO REQUIERE FIRMAS

Puede verificar la autenticidad de este documento en https://www.oficinavirtual.aldia.es/portalCiudadano/portal/verificarDocumentos.do?pes_cod=2&ent_id=2&idoma=1 El documento no requiere firmas. Mediante el código de verificación puede comprobar la validez de la firma electrónica de los documentos firmados en la dirección web: https://www.oficinavirtual.aldia.es/portalCiudadano/portal/verificarDocumentos.do?pes_cod=2&ent_id=2&idoma=5



DOCUMENTO	IDENTIFICADORES	
PROYECTO: 02_PMS_Parc Empr. Pont dels Cavalls_AnxCartogr		
OTROS DATOS	FIRMAS	ESTADO
Código para validación: RVTHO-IY0EK-BTLGH Fecha de emisión: 26 de Abril de 2023 a las 12:32:04 Página 23 de 24		NO REQUIERE FIRMAS

Puede verificar la autenticidad de este documento en https://www.oficinavirtual.aldia.es/portalCiudadano/portal/verificarDocumentos.do?pes_cod=2&ent_id=2&idioma=1 El documento no requiere firmas. Mediante el código de verificación puede comprobar la validez de la firma electrónica de los documentos firmados en la dirección web: https://www.oficinavirtual.aldia.es/portalCiudadano/portal/verificarDocumentos.do?pes_cod=2&ent_id=2&idioma=5



DOCUMENTO	IDENTIFICADORES	
PROYECTO: 02_PMS_Parc Empr. Pont dels Cavalls_AnxCartogr		
OTROS DATOS	FIRMAS	ESTADO
Código para validación: RVTHO-IY0EK-BTLGH Fecha de emisión: 26 de Abril de 2023 a las 12:32:04 Página 24 de 24		NO REQUIERE FIRMAS

Puede verificar la autenticidad de este documento en https://www.oficinavirtual.aldia.es/portalCiudadano/portal/verificarDocumentos.do?pes_cod=-2&ent_id=2&idioma=1 El documento no requiere firmas. Mediante el código de verificación puede comprobar la validez de la firma electrónica de los documentos firmados en la dirección web: https://www.oficinavirtual.aldia.es/portalCiudadano/portal/verificarDocumentos.do?pes_cod=-2&ent_id=2&idioma=5

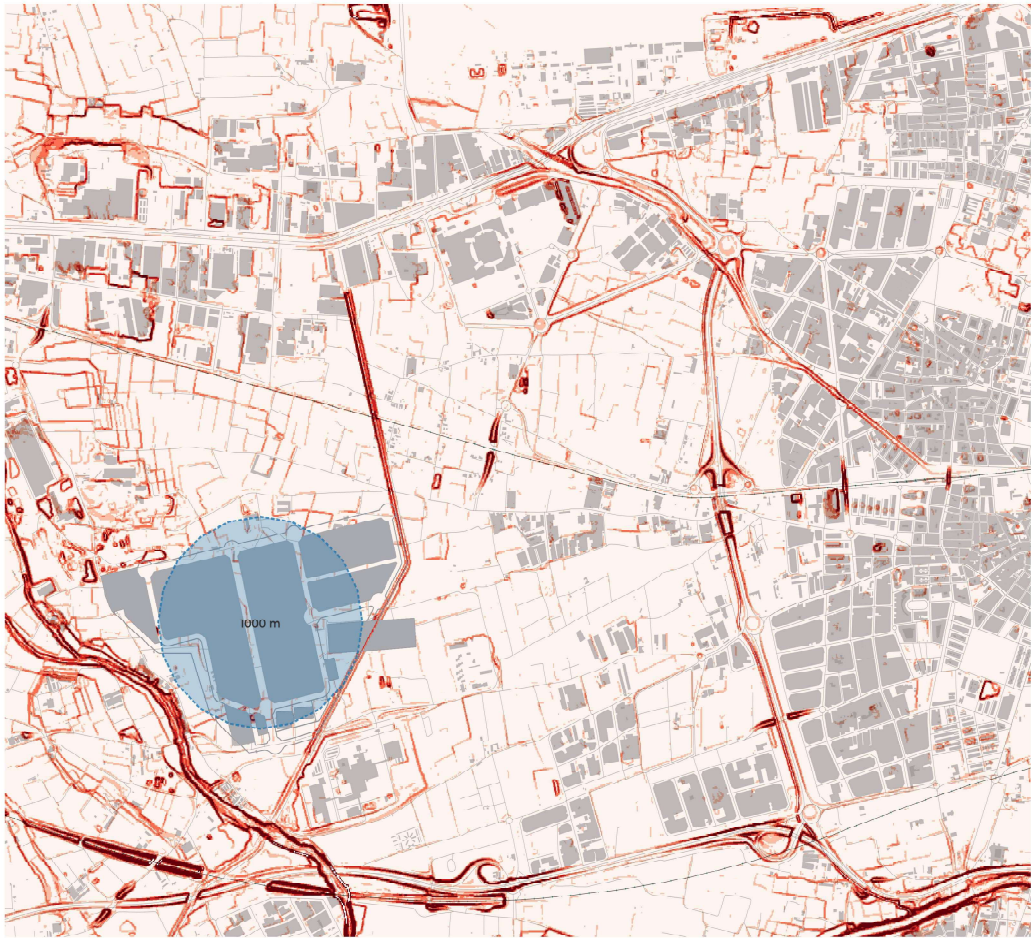

Leyendas:
Pendientes

< 5%
5% - 10%
10% - 20%
20% - 30%
> 30%

2.6 PENDIENTES Y DISTANCIAS EN EL ÁMBITO

Fuentes: Geoportal IGN, CNIG, Sede Catastro, INE
Documental y Bibliográfica, Elaboración propia

Escala: 1:50000

PLAN DE MOVILIDAD SOSTENIBLE
PARQUE COMARCAL DE LA INNOVACIÓN
"Pont dels Cavalls" de Aldia

Coordinador: Ayto. Aldia
Planificador:
UTE Parque
Empresarial
Aldia

Asesoría:
Móvilis

Fecha: Marzo 2023

imedes

